

豊かな未来をつくる 安心の「絆」
—いつまでも暮らし続けられるまちづくり—

医療機関・介護・ 福祉サービス等ガイド

(令和4年度版)



村 田 町

～はじめに～

このサービスガイドは、平成29年度より医療・介護・福祉各関係機関のご理解ご協力をいただき、高齢者の方々の暮らしを支える町内の「医療」と「介護」の情報に加え、福祉サービスや生活に役立つ地域情報についてまとめたものです。

高齢者の方々はもとより、ご家族や高齢者を支える地域の方々、医療・介護・福祉関係者の方々にもご活用いただき、地域の支え合いの一助となれば幸いです。

～目次～

医療機関等について 1

介護保険サービスについて 6

村田町地域包括支援センター 41

町の高齢者福祉サービス 42

村田町社会福祉協議会の事業 44

高齢者の集いの場 45

町のその他の相談事業やサービス 48

「もしも」への備え 50

村田町医療機関・介護サービスマップ・相談窓口一覧 巻末

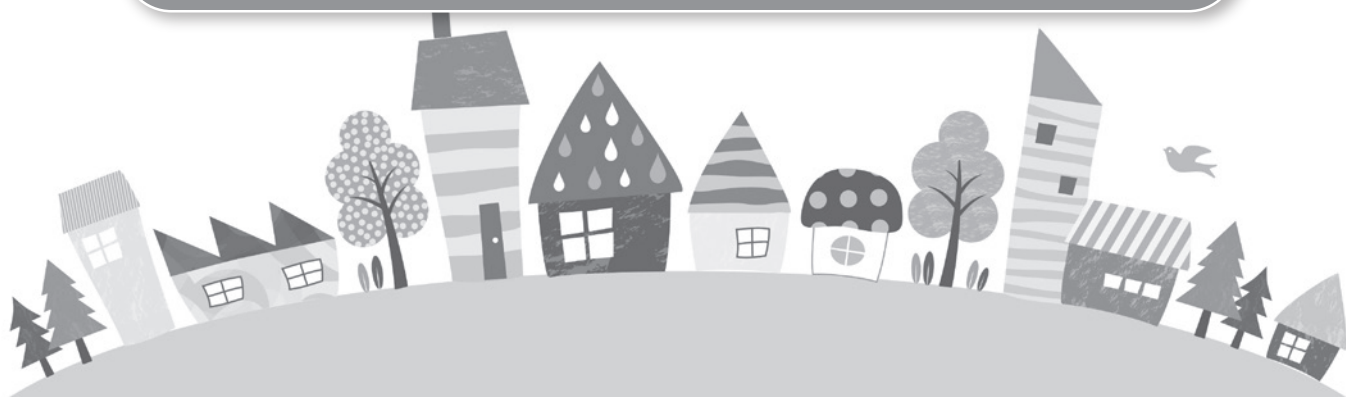

～医療機関等について～

※休診日は、診療所により異なりますのでご注意ください。祝日や年末年始なども休診日が異なりますのでお電話などでお問合せください。

1. 町内医療機関（医科）

みやぎ県南中核病院附属村田診療所

【所長】 安西 良一
 【住所】 〒989-1305 村田町大字村田字西62
 【電話】 0224-83-2445
 【FAX】 0224-83-2080
 【診療科】 内科・外科・皮膚科
 訪問診療も行っています。ご相談ください。

	午前	午後	診療・受付時間
月	○	○	◆診療受付時間
火	○	○	午前：8:30～11:30
水	○	○	午後：13:30～16:30
木	○	○	◆皮膚科の受付時間は月曜・
金	○	○	金曜のみで13:00～16:30
土	-	-	となります。

善積医院

【院長】 善積 祐介
 【住所】 〒989-1305 村田町大字村田字西46
 【電話】 0224-83-2172
 【FAX】 0224-83-6820
 【診療科】 整形外科・内科

	午前	午後	診療・受付時間
月	○	○	◆診療受付時間
火	○	○	午前：8:30～12:30
水	○	-	午後：14:00～18:00
木	○	○	※受付は30分前まで
金	○	○	◆内科の診療日は第1・第3
土	○	-	土曜の午前のみです。

町南診療所

【院長】 最首 文恵
 【住所】 〒989-1305 村田町大字村田字町南33-1
 【電話】 0224-83-5503
 【FAX】 0224-83-5503
 【診療科】 内科・麻酔科

	午前	午後	診療・受付時間
月	○	○	◆診療受付時間
火	○	○	午前：9:00～13:00
水	-	-	午後：15:30～16:30
木	○	○	
金	○	○	
土	○	-	

村田内科クリニック

【院長】 荘司 裕
 【住所】 〒989-1302 村田町大字小泉字西浦84-1
 【電話】 0224-83-6061
 【FAX】 0224-83-5923
 【診療科】 内科・呼吸器科・循環器科

	午前	午後	診療・受付時間
月	○	○	◆診療受付時間
火	○	○	午前：8:30～11:30
水	○	-	午後：14:00～17:30
木	○	○	
金	○	○	
土	○	-	

村田透析クリニック

【院長】 大高 徹也
 【住所】 〒989-1321
 村田町大字沼辺字新小谷地27-2
 【電話】 0224-86-5755
 【FAX】 0224-86-5756
 【診療科】 内科・人工透析内科

	午前	午後	診療・受付時間
月	○	○	◆診療受付時間
火	○	○	午前：9:00～12:00
水	○	○	午後：13:00～17:00
木	○	○	
金	○	○	
土	○	○	

《在宅療養支援診療所》

在宅療養をされる方のために、その地域で主たる責任をもって診療にあたる診療所です。みやぎ県南中核病院附属村田診療所においても行っております。

南桜ホームケアクリニック

【院長】 齋藤 雄一
 【住所】 〒989-1272 大河原町字南桜町7-8
 【電話】 0224-51-0721
 【FAX】 0224-51-0722
 【診療科】 内科・緩和ケア内科・疼痛緩和内科

	午前	午後	診療・受付時間
月	○	○	◆診療受付時間 外来の予約受付は月～金の 9時～17時 ・希望日の前日までにお電話 で予約してください。
火	○	○	
水	○	○	
木	○	○	
金	○	○	
土	-	-	

《仙南夜間初期急患センター》

医療機関の診療時間外となる平日の夜間に発熱や腹痛など急にからだの具合が悪くなった方の診療を行います。みやぎ県南中核病院の正面の入り口を入り右手側にあります。

仙南夜間初期急患センター

【住所】 〒989-1253 大河原町字西38-1
 【電話】 0224-51-9986
 【FAX】 0224-51-9987
 【診療科】 内科（中学生以上の方）

	18:45～21:30	診療・受付時間
月	○	◆対象年齢未満の方は、 受診できません。
火	○	
水	○	
木	○	
金	○	
土	-	

2. 村田町内医療機関（歯科）

「かかりつけ歯科医」は生涯にわたって、歯と口の中の健康を保つためにとても大きな役割を果たしてくれます。自分の状態を良く知る「かかりつけ歯科医」を持ち健康なお口を保ちましょう。

吉田歯科医院

【院長】 吉田 和男
 【住所】 〒989-1305 村田町大字村田字末広町138
 【電話】 0224-83-2061
 【FAX】 0224-83-2061
 【診療科】 歯科

	午前	午後	診療・受付時間
月	○	○	◆診療受付時間 午前：9:00～12:00 午後：13:30～18:30
火	○	○	
水	○	○	
木	○	-	
金	○	○	
土	○	-	

榊原歯科医院

【院長】 榊原 伊織
 【住所】 〒989-1305 村田町大字村田字大槻下73-1
 【電話】 0224-83-2419
 【FAX】 0224-83-4154
 【診療科】 歯科・矯正歯科・小児歯科・歯科口腔外科

	午前	午後	診療・受付時間
月	○	○	◆診療受付時間 9:00～18:30
火	○	○	
水	○	-	
木	○	○	
金	○	○	
土	○	-	

大沼歯科医院

【院長】 大沼 弘子
 【住所】 〒989-1305 村田町大字村田字西48
 【電話】 0224-83-4395
 【FAX】 0224-83-6617
 【診療科】 歯科

	午前	午後	診療・受付時間
月	○	○	◆診療受付時間 午前：8:30～11:30 午後：13:30～16:30
火	○	○	
水	○	-	
木	○	○	
金	○	○	
土	○	-	

前田歯科医院

【院長】 前田 真史
 【住所】 〒989-1302 村田町大字小泉字西浦97-1
 【電話】 0224-83-6408
 【FAX】 0224-83-6408
 【診療科】 歯科・小児歯科・口腔外科

	午前	午後	診療・受付時間
月	○	○	◆診療受付時間 午前：9:00～12:00 午後：14:30～18:30 ※土曜日午後は 14:00～16:30
火	○	○	
水	-	-	
木	○	○	
金	○	○	
土	○	○	

《訪問歯科診療》

要介護者高齢者など、通院が難しい方のご自宅や施設などで歯科診療が受けられます。

みやぎ訪問歯科・救急ステーション

【院長】 奥田 まゆみ
 【住所】 〒989-1253 大河原町字西38-1
 ※みやぎ県南中核病院診療棟1階
 【電話】 0224-53-9188
 【FAX】 0224-53-9189
 【診療科】 歯科（村田町内は訪問診療対応可能です。）

	午前	午後	診療・受付時間
月	○	○	◆診療受付時間 午前：9:00～12:00 午後：13:30～17:00 ※主に訪問診療に対応して います。
火	○	○	
水	○	○	
木	○	○	
金	○	○	
土	-	-	



3. 近隣の主な医療機関（病院）

医療機関名称	住 所	電 話	FAX
みやぎ県南中核病院	〒989-1253 大河原町字西38-1	0224-51-5500	0224-51-5515
船岡今野病院	〒989-1601 柴田町船岡中央2丁目5-16	0224-54-1034	0224-54-2021
国民健康保険川崎病院	〒989-1501 川崎町大字前川字北原23-1	0224-84-2119	0224-84-6013
川崎こころ病院	〒989-1503 川崎町大字川内字北川原山72	0224-85-2333	0224-85-2721
公立刈田総合病院	〒989-0231 白石市福岡蔵本字下原沖36	0224-25-2145	0224-25-1535
大泉記念病院	〒989-0731 白石市福岡深谷字一本松5-1	0224-22-2111	0224-22-2580
仙南サナトリウム+	〒989-0213 白石市大鷹沢三沢字中山74-10	0224-26-3102	0224-26-3101
金上病院	〒981-1505 角田市角田字田町123	0224-63-1032	0224-62-1036
仙南病院	〒981-1505 角田市角田字牛館16	0224-62-2003	0224-63-3444
国民健康保険丸森病院	〒981-2152 丸森町字鳥屋27	0224-72-2131	0224-72-2474
宮城県立がんセンター	〒981-1293 名取市愛島塩手字野田山47-1	022-384-3151	022-381-1168
総合南東北病院	〒989-2483 岩沼市里の杜1丁目2-5	0223-23-3151	0223-23-3150
宮城病院	〒989-2202 山元町高瀬字合戦原100	0223-37-1131	0223-37-3316
東北大学病院	〒980-8574 仙台市青葉区星稜町1-1	022-717-7000	022-717-7132
仙台医療センター	〒983-8520 仙台市宮城野区宮城野2丁目11-12	022-293-1111	022-291-8114
仙台赤十字病院	〒982-8501 仙台市太白区八木山本町二丁目43-3	022-243-1111	022-243-1101
仙台市立病院	〒982-8502 仙台市太白区あすと長町1丁目1-1	022-308-7111	022-308-9921
広南病院	〒982-0012 仙台市太白区長町南4丁目20-1	022-248-2131	022-248-1966
仙台西多賀病院	〒982-8555 仙台市太白区鉤取本町2丁目11-11	022-245-2111	022-243-2530

4. 町内調剤薬局

「かかりつけ薬局」をご存知ですか？

ひとり一人の服薬状況を把握し、薬の飲み合わせや副作用などの相談をはじめ日頃の健康に関する相談にいつでも気軽に相談できる薬局が「かかりつけ薬局」です。「かかりつけ薬局」はご自身で選択します。信頼できる薬局「かかりつけ薬局」を持ちましょう。

アイン薬局 村田店

【住所】〒989-1305 村田町大字村田字西62-3
 【電話】0224-82-1682
 【FAX】0224-82-1683

	午前	午後	診療・受付時間
月	○	○	◆営業時間 8:30~17:30
火	○	○	
水	○	○	
木	○	○	
金	○	○	
土	-	-	

カメイ調剤薬局 村田店

【住所】〒989-1305 村田町大字村田字西42
 【電話】0224-83-2885
 【FAX】0224-83-2898

	午前	午後	診療・受付時間
月	○	○	◆営業時間 月・火・木・金曜日 8:30~17:30 水・土曜日 8:30~12:30
火	○	○	
水	○	-	
木	○	○	
金	○	○	
土	○	-	

やすらぎ調剤薬局

【住所】〒989-1302 村田町大字小泉字西浦88-1
 【電話】0224-83-6890
 【FAX】0224-83-6891

	午前	午後	診療・受付時間
月	○	○	◆営業時間 午前：8:30~12:30 午後：14:00~18:00
火	○	○	
水	○	-	
木	○	○	
金	○	○	
土	○	-	

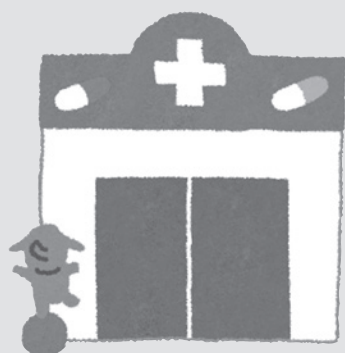

みやぎ仙南農業協同組合 白石介護支援センター

		所在地	〒989-0216 白石市大平中目字ハツ森脇31
		連絡先	【電話】0224-22-5271 【FAX】0224-22-5272
営業時間	8:30~17:00	休日	土曜日・日曜日・祝日・年末年始
サービス提供状況	<input checked="" type="checkbox"/> 村田全域可能 <input type="checkbox"/> 一部可能 () <input checked="" type="checkbox"/> 総合事業対象者 <input checked="" type="checkbox"/> 在籍ケアマネジャー (主任 3人・ケアマネ 2人) <input checked="" type="checkbox"/> その他 (時間外でもご相談に応じます。)		

アルパイン川崎

		所在地	〒989-1501 川崎町大字前川字北原59番6号
		連絡先	【電話】0224-84-6121 【FAX】0224-84-6868
営業時間	8:30~17:30	休日	日曜日・祝日・年末年始(12/31~1/3)
サービス提供状況	<input checked="" type="checkbox"/> 村田全域可能 <input type="checkbox"/> 一部可能 () <input checked="" type="checkbox"/> 総合事業対象者 <input checked="" type="checkbox"/> 在籍ケアマネジャー (主任 1人・ケアマネ 2人)		

在宅複合型施設 ざおうの杜

		所在地	〒989-0851 刈田郡蔵王町曲竹字道路西8番地10
		連絡先	【電話】0224-22-7135 【FAX】0224-22-7136
営業時間	8:30~17:30(窓口は24時間)	休日	日曜日(窓口は年中無休)
サービス提供状況	<input type="checkbox"/> 村田全域可能 <input checked="" type="checkbox"/> 一部可能 (片道30分位を目安) <input checked="" type="checkbox"/> 総合事業対象者 <input checked="" type="checkbox"/> 在籍ケアマネジャー (主任 1人・ケアマネ 1人)		



6 訪問介護

ホームヘルパーが訪問し、食事・排泄などの身体介護、掃除・洗濯などの生活援助を行います。
※自費サービスの詳細については、各事業所へお問い合わせください。

〈近隣市町の事業所〉

特定非営利活動法人 ほっとあい	所在地	〒989-1241 大河原町字町279番地1	
	連絡先	【電話】0224-52-8555 【FAX】0224-52-8557	
営業時間	8:30~17:30 (遅い時間帯等、要相談)	休日	日曜日
サービス提供状況	<input type="checkbox"/> 村田全域可能 <input checked="" type="checkbox"/> 一部可能 (沼辺一部地域 ※事業所から4km圏内) <input checked="" type="checkbox"/> 総合事業対象者 <input type="checkbox"/> 自費サービス		

セントケア大河原	所在地	〒989-1241 大河原町字町55番2号サウスロアヴェール101号	
	連絡先	【電話】0224-51-3561 【FAX】0224-51-3562	
営業時間	9:00~18:00	休日	なし
サービス提供状況	<input checked="" type="checkbox"/> 村田全域可能 <input type="checkbox"/> 一部可能 () <input type="checkbox"/> 総合事業対象者 <input checked="" type="checkbox"/> 自費サービス (※詳細は下記をごらんください。)		
自費サービス	■利用対象者 (高齢者・障害者) ■主なサービス内容 (家事・買い物代行・見守り・院内介助・外出介助等の生活支援) ■サービス利用料金 [通常時間帯 8:00~18:00 1時間 3,960円 (税込み) 早朝 6:00~8:00 夜間帯18:00~22:00 1時間 4,950円 (税込み)]		

特定非営利活動法人 サポート桜	所在地	〒989-1611 柴田町上名生字新大原59番地1	
	連絡先	【電話】0224-87-9177 【FAX】0224-87-9178	
営業時間	8:30~17:30	休日	土曜日・日曜日・祝日
サービス提供状況	<input type="checkbox"/> 村田全域可能 <input checked="" type="checkbox"/> 一部可能 (一部営生地区が困難な場合あり) <input checked="" type="checkbox"/> 総合事業対象者 <input checked="" type="checkbox"/> 自費サービス (※詳細は下記をごらんください。)		
自費サービス	■利用対象者 (介護保険利用者および家事困難者) ■主なサービス内容 (介護保険利用時の延長対応 (15分単位)、限度額オーバー時の利用、介護保険外の家事支援、通院等外出時の付き添い等、その他応相談) ■サービス利用料金 [生活的援助 1,300円 身体的援助 1,500円 通院 1,300円 交通費：事務所から利用者宅までの往復km×20円、保険料 200円 (毎月)]		

SOMPOケア 柴田 訪問介護		所在地	〒989-1605 柴田町船岡南一丁目1番17号
		連絡先	【電話】0224-58-2788 【FAX】0224-58-2799
営業時間	総合事業 9:00~18:00 要介護認定 24時間対応	休日	総合事業 土曜日・日曜日・祝日 年末年始(12/29~1/3) 要介護認定 休みなし
サービス提供状況	<input checked="" type="checkbox"/> 村田全域可能 <input type="checkbox"/> 一部可能 () <input checked="" type="checkbox"/> 総合事業対象者 <input checked="" type="checkbox"/> 自費サービス (※詳細は下記をごらんください。)		
自費サービス	■利用対象者 (介護保険対象者) ■主なサービス内容 (通院・買い物同行・見守り等) ■サービス利用料金 (30分 2,000円)		

特定非営利活動法人 友愛さくら訪問介護事業所		所在地	〒989-1245 大河原町字新南41-5 フジサキ館A号室
		連絡先	【電話】0224-51-9357 【FAX】0224-51-9358
営業時間	8:00~18:30	休日	なし
サービス提供状況	<input checked="" type="checkbox"/> 村田全域可能 <input type="checkbox"/> 一部可能 () <input checked="" type="checkbox"/> 総合事業対象者 <input checked="" type="checkbox"/> 自費サービス (※詳細は下記をごらんください。)		
自費サービス	■利用対象者 (要介護認定が自立と認定された方、保険外の支援が必要な方) ■主なサービス内容 (生活援助 ※内容については一度ご相談ください。) ■サービス利用料金 ・一時間 1,400円 (10分 300円、30分 700円) ※相談によっては短時間で訪問し、月毎のトータルの時間で計算することも可能です。 ・交通費として友愛さくらより利用者様宅までの距離1km毎に25円かかります。		

南桜ケアサービス		所在地	〒989-1272 大河原町字南桜町4番地14
		連絡先	【電話】0224-51-5056 【FAX】0224-51-5058
営業時間	6:00~22:00	休日	年中無休
サービス提供状況	<input checked="" type="checkbox"/> 村田全域可能 <input type="checkbox"/> 一部可能 () <input checked="" type="checkbox"/> 総合事業対象者 <input checked="" type="checkbox"/> 自費サービス (※詳細は下記をごらんください。)		
自費サービス	■利用対象者 (介護保険・自立支援(障害)) ■主なサービス内容 (お問合せください。) ■サービス利用料金 (1時間 2,000円)		

南桜訪問看護ステーション

所在地	〒989-1272 大河原町字南桜町4-14		
	連絡先	【電話】0224-51-5056 【FAX】0224-51-5058	
営業時間	8:30~17:30	休日	土曜日・日曜日
サービス提供地域	<input type="checkbox"/> 村田全域可能 <input checked="" type="checkbox"/> 一部可能（大河原町に近い地区） <input checked="" type="checkbox"/> その他（柴田町・大河原町・蔵王町・白石市）		

9 訪問リハビリテーション

リハビリの専門職が訪問し、リハビリテーションを行います。

〈町内事業所〉

介護老人保健施設 あいやま

所在地	〒989-1305 村田町大字村田字相山100番地5		
	連絡先	【電話】0224-82-2388 【FAX】0224-83-6788	
営業時間	午前 9:30~12:30 午後 2:00~5:00	休日	土曜日・日曜日・祝日 8/13~8/16、12/29~1/3
サービス提供状況	<input checked="" type="checkbox"/> 村田全域可能 <input type="checkbox"/> 一部可能（ ） <input checked="" type="checkbox"/> 要支援認定者		

【特別な医療がある方の受入れ状況】

- その他（主治医より、リハビリの必要性・留意事項等を確認し、リハビリの実施が可能な状態と判断された方に対し、サービス提供を行ってまいります。）

〈近隣市町の事業所〉

アルパイン川崎

所在地	〒989-1501 川崎町大字前川字北原59番6号		
	連絡先	【電話】0224-84-6121 【FAX】0224-84-6868	
営業時間	9:00~17:00	休日	日曜日
サービス提供状況	<input type="checkbox"/> 村田全域可能 <input checked="" type="checkbox"/> 一部可能（曜日等によって可能、ご相談ください。） <input checked="" type="checkbox"/> 要支援認定者		

【特別な医療がある方の受入れ状況】

- 経管栄養 ストーマ 酸素療法 血液透析 腹膜透析 喀痰吸引 人工呼吸器装着
 気管切開 中心静脈栄養 留置カテーテル インスリン注射 褥瘡の処置 認知症

〈近隣市町の事業所〉

健康増進&入浴りはすば		所在地	〒989-1623 柴田町北船岡3丁目5番14号		
		連絡先	【電話】0224-55-2770 【FAX】0224-55-2772		
営業時間	①8:55~12:05 ②9:05~16:20 ③13:25~16:35	休日	日曜日	定員	①③ 15名 ② 10名
サービス提供状況	<input type="checkbox"/> 村田全域可能 <input checked="" type="checkbox"/> 一部可能（柴田町に近い地域） <input type="checkbox"/> 総合事業対象者 <input checked="" type="checkbox"/> 入浴支援（ <input checked="" type="checkbox"/> 要介護のみ <input type="checkbox"/> 要支援可）				
食事代	450円				
特色・PR	3時間、一日と個別に合わせてリハビリ、入浴支援を行っています。				

さくらデイサービスセンター		所在地	〒989-1224 大河原町金ヶ瀬字白坂27番地		
		連絡先	【電話】0224-52-8770 【FAX】0224-52-8772		
営業時間	8:30~17:30	休日	年末年始(12/30~1/3)	定員	55名
サービス提供状況	<input checked="" type="checkbox"/> 村田全域可能 <input type="checkbox"/> 一部可能（ ） <input checked="" type="checkbox"/> 総合事業対象者 <input checked="" type="checkbox"/> 入浴支援（ <input type="checkbox"/> 要介護のみ <input checked="" type="checkbox"/> 要支援可）				
食事代	おやつ含め昼食代 600円				
特色・PR	火・木・金・日曜日に整膚師マッサージを実施しています。 要介護の方と要支援の方のサービス提供時間が異なります。				

ニチイケアセンター 大河原		所在地	〒989-1264 大河原町字新青川11番12		
		連絡先	【電話】0224-51-3860 【FAX】0224-51-3863		
営業時間	9:00~18:00	休日	なし	定員	24名
サービス提供状況	<input type="checkbox"/> 村田全域可能 <input checked="" type="checkbox"/> 一部可能（沼辺、沼田、薄木、関場、村田地域、小泉一部地域） <input checked="" type="checkbox"/> 総合事業対象者 <input checked="" type="checkbox"/> 入浴支援（ <input type="checkbox"/> 要介護のみ <input checked="" type="checkbox"/> 要支援可 ※定員があるため要相談）				
食事代	おやつ含み 630円				
特色・PR	お昼の食事が選べます！お肉・お魚・麺類・季節のイベント食等、その日の気分で選択出来ます！				

SOMPOケア 柴田 デイサービス

所在地	〒989-1605 柴田町船岡南一丁目1番17号
連絡先	【電話】0224-55-3523 【FAX】0224-55-5324

営業時間	9:30~16:30	休日	日曜日、1/1~1/3	定員	30名
サービス提供状況	<input checked="" type="checkbox"/> 村田全域可能 <input type="checkbox"/> 一部可能 () <input type="checkbox"/> 総合事業対象者 <input checked="" type="checkbox"/> 入浴支援 (<input checked="" type="checkbox"/> 要介護のみ <input type="checkbox"/> 要支援可)				
食事代	740円				
特色・PR	ご自宅での暮らしを続けていただけるように趣味活動や入浴、機能訓練（理学療法士による個別メニュー作成も可）など皆さまの生活の一部を支援させていただきます。				

大河原町デイサービスセンター ふれあいホーム

所在地	〒989-1201 大河原町大谷字上谷前220番地3
連絡先	【電話】0224-52-0277 【FAX】0224-52-0278

営業時間	8:00~17:30 提供時間:9:00~16:45	休日	木曜日、日曜日 8/13~8/15、12/29~1/3	定員	30名
サービス提供状況	<input type="checkbox"/> 村田全域可能 <input checked="" type="checkbox"/> 一部可能 (大河原町と隣接地域) <input type="checkbox"/> 総合事業対象者 <input checked="" type="checkbox"/> 入浴支援 (<input checked="" type="checkbox"/> 要介護のみ <input type="checkbox"/> 要支援可)				
食事代	600円				
特色・PR	交流・各種活動の支援、個別歩行練習などで意欲向上・自立支援につとめております。				

南桜デイサービスセンター

所在地	〒989-1272 大河原町字南桜町4番地2
連絡先	【電話】0224-51-5626 【FAX】0224-51-5628

営業時間	8:30~17:30	休日	日曜日	定員	23名
サービス提供状況	<input checked="" type="checkbox"/> 村田全域可能 <input type="checkbox"/> 一部可能 () <input checked="" type="checkbox"/> 総合事業対象者 <input checked="" type="checkbox"/> 入浴支援 (<input type="checkbox"/> 要介護のみ <input checked="" type="checkbox"/> 要支援可)				
食事代	600円				

ここみケアフォルテ デイサービス		所在地	〒989-1267 大河原町字小島2番地の1		
		連絡先	【電話】0224-51-1410 【FAX】0224-51-1411		
営業時間	9:00~17:00	休日	年に一度の法定検査日のみ	定員	45名
サービス提供状況	<input checked="" type="checkbox"/> 村田全域可能 <input type="checkbox"/> 一部可能 () <input checked="" type="checkbox"/> 総合事業対象者 <input checked="" type="checkbox"/> 入浴支援 (<input checked="" type="checkbox"/> 要介護のみ <input type="checkbox"/> 要支援可)				
食事代	820円				
特色・PR	利用者様で商業施設フォルテ内を移動し買い物をさせていただく事ができます。 (※現在、コロナ禍という事で、職員のおつかいという形で代行を行っています)				

キング・D・サービス		所在地	〒989-0851 刈田郡蔵王町曲竹字神西4番地4		
		連絡先	【電話】0224-26-9441 【FAX】0224-26-9442		
営業時間	9:00~17:00 提供時間:①9:00~12:10 ②13:30~16:40	休日	日曜日	定員	25名 (土曜日20名)
サービス提供状況	<input type="checkbox"/> 村田全域可能 <input checked="" type="checkbox"/> 一部可能 (足立、小泉、菅生地区を除く ※詳しくはお問い合わせください) <input checked="" type="checkbox"/> 総合事業対象者 <input type="checkbox"/> 入浴支援 (<input type="checkbox"/> 要介護のみ <input type="checkbox"/> 要支援可)				
食事代	おやつ代 100円、コピー代 10円、おむつ・パッド代 100円				
特色・PR	トレーニングジムの様な室内には沢山の専門機が並んでおります。一人一人の状態に合わせたパーソナルな機能訓練・結果の見える化。他のデイサービスには無い満足感はこちらにあります。				

在宅複合型施設 ざおうの杜デイサービス		所在地	〒989-0851 刈田郡蔵王町曲竹字道路西8番地10		
		連絡先	【電話】0224-22-7131 【FAX】0224-22-7132		
営業時間	9:15~16:15	休日	なし	定員	30名
サービス提供状況	<input type="checkbox"/> 村田全域可能 <input checked="" type="checkbox"/> 一部可能 (片道30分位を送迎対象) <input checked="" type="checkbox"/> 総合事業対象者 <input checked="" type="checkbox"/> 入浴支援 (<input type="checkbox"/> 要介護のみ <input checked="" type="checkbox"/> 要支援可)				
食事代	578円 (昼食、おやつ)				
特色・PR	個別ケアを基本とし、利用する方の過ごしたい形(お茶のみをしながらおしゃべり、機能訓練、テレビを見る、カラオケ、ゲーム等で楽しむ等)それぞれの希望により過ごして頂けます。				

11 通所リハビリテーション

日帰りで食事、入浴などの日常生活の支援や、生活向上のリハビリテーションを行います。

〈町内事業所〉

介護老人保健施設 あいやま		所在地	〒989-1305 村田町大字村田字相山100番地5		
		連絡先	【電話】0224-82-2388 【FAX】0224-83-6788		
営業時間	8:30~17:30 (サービス提供時間 9:40~16:00)	休日	日曜日 年末年始 (12/31~1/3)	定員	月~金:30名 土:20名
サービス提供状況	<input checked="" type="checkbox"/> 村田全域可能 <input type="checkbox"/> 一部可能 () <input checked="" type="checkbox"/> 要支援認定者 <input checked="" type="checkbox"/> 入浴支援 (※要支援者は要相談) <input checked="" type="checkbox"/> 在籍専門職 (<input type="text" value="理学療法士"/> ・ <input type="text" value="作業療法士"/> ・ <input type="text" value="言語聴覚士"/>)				
食事代	昼食代 540円 おやつ代 100円				
特色・PR	<p>自宅での生活が継続できるように、リハビリスタッフが利用者の身体状況や自宅環境を確認し、個別リハビリや10種類の機械を使ったマシントレーニング、調理や洗濯等の家事動作訓練など利用者の目標に合わせたリハビリメニューを設定します。</p> <p>リハビリを行い、一つ一つ目標を達成していき、散歩・外出や庭仕事、趣味活動等自分らしい生活を送れるようお手伝いしてまいります。</p>				

〈近隣市町の事業所〉

アルパイン川崎		所在地	〒989-1501 川崎町大字前川字北原59番6号		
		連絡先	【電話】0224-84-6121 【FAX】0224-84-6868		
営業時間	8:30~17:00	休日	元旦のみ	定員	65名
サービス提供状況	<input type="checkbox"/> 村田全域可能 <input checked="" type="checkbox"/> 一部可能 (曜日等によって可能、ご相談ください。) <input checked="" type="checkbox"/> 要支援認定者 <input checked="" type="checkbox"/> 入浴支援 (<input type="checkbox"/> 要介護のみ <input checked="" type="checkbox"/> 要支援可) <input checked="" type="checkbox"/> 在籍専門職 (<input type="text" value="理学療法士"/> ・ <input type="text" value="作業療法士"/> ・ <input type="text" value="言語聴覚士"/>)				
食事代	700円				
特色・PR	<p>住み慣れた地域、自宅での生活を心身共に元気で続けられるよう、お体の状態に合わせたリハビリテーション、天然温泉での入浴、レクリエーションなどのサービスを提供しております。</p>				

介護老人保健施設 さくらの杜

所在地	〒989-1224 大河原町字広表33番地1
連絡先	【電話】0224-51-4655 【FAX】0224-51-4656

営業時間	8:30~17:30	休日	日曜日、年末年始 (12/31~1/3)	定員	54名
サービス提供状況	<input type="checkbox"/> 村田全域可能 <input checked="" type="checkbox"/> 一部可能（菅生地区以外） <input checked="" type="checkbox"/> 要支援認定者 <input checked="" type="checkbox"/> 入浴支援（ <input type="checkbox"/> 要介護のみ <input checked="" type="checkbox"/> 要支援可） <input checked="" type="checkbox"/> 在籍専門職（ <input type="checkbox"/> 理学療法士 ・ <input type="checkbox"/> 作業療法士 ・ 言語聴覚士 ）				
食事代	600円				
特色・PR	マシーンによる運動療法や、作業療法、物理療法、レクリエーションなどに楽しく取り組みながら、日常動作が楽になり、生活にも広がりが出て、自分らしさを取り戻せるように応援します。				

12 重度認知症デイケア

認知症の方々のリハビリを目的とした精神科医療の通所施設です。

〈町内事業所〉

<h2>川崎こころ病院 重度認知症デイケア</h2>		所在地	〒989-1503 川崎町川内字北川原山72																	
		連絡先	【電話】0224-85-2333 【FAX】0224-85-2721																	
営業時間	10:00~16:00	休日	土曜日・日曜日・祝日	定員	25人/日															
サービス提供状況	<input checked="" type="checkbox"/> 村田全域可能 <input type="checkbox"/> 一部可能（ ） <input checked="" type="checkbox"/> 在籍専門職（ <input checked="" type="checkbox"/> 作業療法士 ・ <input checked="" type="checkbox"/> その他専門職：医師・看護師・臨床心理技術者）																			
利用料金	<table border="0"> <tr> <td>医療保険適用時</td> <td>3割負担</td> <td>2割負担</td> <td>1割負担</td> <td></td> </tr> <tr> <td>利用開始1年以内（1回分）</td> <td>3,480円</td> <td>2,320円</td> <td>1,160円</td> <td></td> </tr> <tr> <td>利用開始1年以降（1回分）</td> <td>3,330円</td> <td>2,220円</td> <td>1,110円</td> <td></td> </tr> </table> ※自立支援医療制度を利用すると自己負担上限額が認定され負担軽減（月額2,500円・5,000円など）します。詳細はお問合せ下さい。					医療保険適用時	3割負担	2割負担	1割負担		利用開始1年以内（1回分）	3,480円	2,320円	1,160円		利用開始1年以降（1回分）	3,330円	2,220円	1,110円	
医療保険適用時	3割負担	2割負担	1割負担																	
利用開始1年以内（1回分）	3,480円	2,320円	1,160円																	
利用開始1年以降（1回分）	3,330円	2,220円	1,110円																	
特色・PR	<ul style="list-style-type: none"> ・症状の軽減を目的に、医師や看護師等の専門スタッフが「その人らしさ」を大切に個々にあったケアを提供します。 ・在宅生活の維持・回復を目的に、お薬による治療の他、非薬物療法として個々に合った活動を提供しています。また、安心して生活できる環境づくりやご家族へのアドバイス等を行っています。 																			

13 介護老人福祉施設

常時介護を必要とし自宅での生活が困難な方が入所して、日常生活上の支援や介護を受けられます。

〈町内施設〉

特別養護老人ホーム 柏松苑	所在地	〒989-1311 村田町大字足立字上ヶ戸17番5号
	連絡先	【電話】0224-83-5753 【FAX】0224-83-5808
定員	50名（内訳：多床室 12名、個室 12名、ユニット型個室 0名）	
ショートステイの利用	<input checked="" type="checkbox"/> 有 ・ 無（定員:10名）	
【特別な医療がある方の受入れ状況】		
<input checked="" type="checkbox"/> 経管栄養 <input checked="" type="checkbox"/> ストーマ <input checked="" type="checkbox"/> 留置カテーテル <input checked="" type="checkbox"/> 褥瘡の処置		

〈近隣市町の施設〉

特別養護老人ホーム 常盤園	所在地	〒989-1622 柴田町西船迫二丁目7番4号
	連絡先	【電話】0224-55-1411 【FAX】0224-55-1471
定員	74名（内訳：多床室 34名、個室 0名、ユニット型個室 40名）	
ショートステイの利用	<input checked="" type="checkbox"/> 有 ・ 無（定員:6名）	
【特別な医療がある方の受入れ状況】		
<input checked="" type="checkbox"/> 経管栄養 <input checked="" type="checkbox"/> ストーマ <input checked="" type="checkbox"/> 酸素療法 <input checked="" type="checkbox"/> 喀痰吸引 <input checked="" type="checkbox"/> 留置カテーテル <input checked="" type="checkbox"/> インスリン注射 <input checked="" type="checkbox"/> 褥瘡の処置		

特別養護老人ホーム 第二常盤園	所在地	〒989-1762 柴田町海老穴字丸山40番2
	連絡先	【電話】0224-56-5761 【FAX】0224-56-5767
定員	80名（内訳：多床室 40名、個室 0名、ユニット型個室 40名）	
ショートステイの利用	有 ・ <input checked="" type="checkbox"/> 無（定員： 名）	
【特別な医療がある方の受入れ状況】		
<input checked="" type="checkbox"/> 経管栄養 <input checked="" type="checkbox"/> ストーマ <input checked="" type="checkbox"/> 酸素療法 <input checked="" type="checkbox"/> 留置カテーテル <input checked="" type="checkbox"/> インスリン注射 <input checked="" type="checkbox"/> 褥瘡の処置 <input checked="" type="checkbox"/> その他（インスリン注射については、状態により受入れ判断）		

特別養護老人ホーム 桜寿苑

所在地	〒989-1201 大河原町大谷字上谷前220番地3
連絡先	【電話】0224-52-0211 【FAX】0224-52-0234

定員 88名（内訳：多床室 58名、個室 0名、ユニット型個室 30名）

ショートステイの利用 有 ・ 無（定員:12名）

【特別な医療がある方の受入れ状況】

- 経管栄養 ストーマ 酸素療法 喀痰吸引 留置カテーテル インスリン注射
 褥瘡の処置

特別養護老人ホーム ざおうの杜

所在地	〒989-0851 刈田郡蔵王町曲竹字田中48番地1
連絡先	【電話】0224-22-7050 【FAX】0224-22-7051

定員 50名（内訳：多床室 0名、個室 0名、ユニット型個室 50名）

ショートステイの利用 有 ・ 無（定員:10名）

【特別な医療がある方の受入れ状況】

- 経管栄養 ストーマ 酸素療法 喀痰吸引 留置カテーテル インスリン注射
 褥瘡の処置 その他（留置カテーテルの方の受入れは女性のみ）

特別養護老人ホーム ざおうの杜 あおそ館

所在地	〒989-0851 刈田郡蔵王町曲竹字道路西8番地10
連絡先	【電話】0224-22-7131 【FAX】0224-22-7132

定員 30名（内訳：多床室 0名、個室 0名、ユニット型個室 30名）

ショートステイの利用 有 ・ 無（定員:空床利用）

【特別な医療がある方の受入れ状況】

- 経管栄養 ストーマ 酸素療法 喀痰吸引 留置カテーテル インスリン注射
 褥瘡の処置

特別養護老人ホーム 楽園が丘

所在地	〒989-0701 刈田郡蔵王町宮字下別当72番地
連絡先	【電話】0224-32-2071 【FAX】0224-32-2072

定員 50名（内訳：多床室 50名、個室 0名、ユニット型個室 0名）

ショートステイの利用 有 ・ 無（定員:10名）

【特別な医療がある方の受入れ状況】

経管栄養 喀痰吸引 インスリン注射

特別養護老人ホーム せせらぎのさと蔵王

所在地	〒989-0916 刈田郡蔵王町遠刈田温泉字小妻坂79番8
連絡先	【電話】0224-34-1511 【FAX】0224-34-1512

定員 30名（内訳：多床室 0名、個室 0名、ユニット型個室 30名）

ショートステイの利用 有 ・ 無（定員:1名 他空床利用）

【特別な医療がある方の受入れ状況】

経管栄養 ストーマ 酸素療法 喀痰吸引 留置カテーテル インスリン注射
 褥瘡の処置 その他（経管栄養：経鼻は不可）

特別養護老人ホーム 釜房みどりの園

所在地	〒989-1503 川崎町大字川内字芋ノ窪16番地3の2
連絡先	【電話】0224-84-4853 【FAX】0224-84-4859

定員 40名（内訳：多床室 8名、個室 22名、ユニット型個室 10名）

ショートステイの利用 有 ・ 無（定員:空床利用）

【特別な医療がある方の受入れ状況】

経管栄養 ストーマ 酸素療法 喀痰吸引 留置カテーテル インスリン注射
 褥瘡の処置 その他（経管栄養、ストーマは過年度受入れしています。）

14 介護老人保健施設

病状が安定した方が在宅復帰できるように入所して、リハビリテーションを中心としたケアが受けられます。

〈町内施設〉

介護老人保健施設 あいやま	所在地	〒989-1305 村田町大字村田字相山100番地5
	連絡先	【電話】0224-82-2181 【FAX】0224-82-2183
定員	100名（内訳：多床室 0名、個室 0名、ユニット型個室 100名）	
ショートステイの利用	<input checked="" type="checkbox"/> 有 ・ 無 （定員：空床利用）	
【特別な医療がある方の受入れ状況】		
<input checked="" type="checkbox"/> 経管栄養 <input checked="" type="checkbox"/> ストーマ <input checked="" type="checkbox"/> 留置カテーテル <input checked="" type="checkbox"/> インスリン注射 <input checked="" type="checkbox"/> 褥瘡の処置		

〈近隣市町の施設〉

介護老人保健施設 リハビリパークさくら	所在地	〒989-1607 柴田町船岡新栄6丁目6-5
	連絡先	【電話】0224-58-3300 【FAX】0224-58-1700
定員	100名（内訳：多床室 92名、個室 8名、ユニット型個室 0名）	
ショートステイの利用	有 ・ <input type="checkbox"/> 無 （定員： 名）	
【特別な医療がある方の受入れ状況】		
<input checked="" type="checkbox"/> 経管栄養 <input checked="" type="checkbox"/> 喀痰吸引 <input checked="" type="checkbox"/> 留置カテーテル <input checked="" type="checkbox"/> インスリン注射 <input checked="" type="checkbox"/> 褥瘡の処置 <input checked="" type="checkbox"/> その他（経管栄養の受け入れ 胃ろう：可 経鼻：不可）		

介護老人保健施設 さくらの杜	所在地	〒989-1224 大河原町字広表33番地1
	連絡先	【電話】0224-51-4655 【FAX】0224-51-4656
定員	100名（内訳：多床室 0名、個室 0名、ユニット型個室 100名）	
ショートステイの利用	<input checked="" type="checkbox"/> 有 ・ 無 （定員：空床利用）	
【特別な医療がある方の受入れ状況】		
<input checked="" type="checkbox"/> 経管栄養 <input checked="" type="checkbox"/> ストーマ <input checked="" type="checkbox"/> 喀痰吸引 <input checked="" type="checkbox"/> 留置カテーテル <input checked="" type="checkbox"/> インスリン注射 <input checked="" type="checkbox"/> 褥瘡の処置		

アルパイン川崎

所在地	〒989-1501 川崎町大字前川字北原59番6号
連絡先	【電話】0224-84-6121 【FAX】0224-84-6868

定員 86名（内訳：多床室 72名、個室 14名、ユニット型個室 0名）

ショートステイの利用 有 ・ 無 （定員:空床利用）

【特別な医療がある方の受入れ状況】

- 経管栄養 ストーマ 喀痰吸引 気管切開 留置カテーテル インスリン注射
 褥瘡の処置 その他（気管切開は要相談となります。）

介護老人保健施設
リラの郷

所在地	〒989-0916 刈田郡蔵王町遠刈田温泉字八山4番18
連絡先	【電話】0224-34-4377 【FAX】0224-34-4379

定員 100名（内訳：多床室 92名、個室 8名、ユニット型個室 0名）

ショートステイの利用 有 ・ 無 （定員:空床利用）

【特別な医療がある方の受入れ状況】

- 経管栄養 ストーマ 酸素療法 喀痰吸引 気管切開 留置カテーテル
 インスリン注射 褥瘡の処置

15 介護医療院

介護が必要な方が入所し、「長期療養のための医療」と「日常生活上の世話（介護）」を一体的に提供します。

医療法人 本多友愛会
仙南病院介護医療院

所在地	〒981-1505 角田市角田字牛館16番地
連絡先	【電話】0224-63-2003 【FAX】0224-63-3444

定員 20名（内訳：多床室 14名、個室 6名）

受入の条件 要介護認定1～5の方、また、医療区分1の方が入所対象となりますが、その都度ご相談いただきたいと思います。

【特別な医療がある方の受入れ状況】

- 経管栄養 喀痰吸引 留置カテーテル

16 小規模多機能型居宅介護

「通所サービス」を中心に「訪問」や「泊まり」を組み合わせ、ご本人の心身の状況や希望に応じ、入浴、排泄、食事などの介護や機能訓練が受けられます。

小規模多機能型居宅介護 あいやま		所在地	〒989-1305 村田町大字村田字相山100番地5
		連絡先	【電話】0224-82-2380 【FAX】0224-83-6788
定員	29名	営業時間	【通い】基本9:30~16:00 9:30~17:29 【宿泊】16:00~翌9:29

17 認知症対応型共同生活介護（グループホーム）

認知症の方が少数で共同生活をしながら、家庭的な雰囲気の中で介護や機能訓練を受けられます。

グループホームあいやま こもれびの家		所在地	〒989-1305 村田町大字村田字相山100番地5
		連絡先	【電話】0224-82-2366 【FAX】0224-83-6808
定員	【高齢】9名	【障がい】5名	

18 地域密着型介護老人福祉施設入所者生活介護

小規模な特別養護老人ホーム（定員29人以下）で、介護や機能訓練、療養上の世話などが受けられます。

地域密着型 特別養護老人ホーム 柏松苑 別館 穂の香		所在地	〒989-1311 村田町大字足立字湯内前17番地5
		連絡先	【電話】0224-51-8785 【FAX】0224-51-8865
定員	29名（内訳：ユニット型個室 29名）		
ショートステイの利用	有・ <input type="checkbox"/> 無（定員： 名）		
【特別な医療がある方の受入れ状況】			
<input checked="" type="checkbox"/> 経管栄養 <input checked="" type="checkbox"/> ストーマ <input checked="" type="checkbox"/> 留置カテーテル <input checked="" type="checkbox"/> 褥瘡の処置			

19 福祉用具貸与

車いす、介護用ベッド、手すりなどの福祉用具を借りることができます。
※自費サービスの詳細については、各事業所へお問い合わせください。

〈近隣市町の事業所〉

株式会社アルプスビジネス クリエイション大河原営業所	所在地	〒989-1246 大河原町新東31番地6
	連絡先	【電話】0224-52-2941 【FAX】0224-51-5129
土日祝日の対応	可 ・ <input checked="" type="radio"/> 要相談 ・ 不可	

●自費の取り扱い

項目	有無	1か月のレンタル料	貸与型式、条件など
ベッド	有	2モーター 1,500円 3モーター 2,000円	サイドレール2本 標準マットレス付き
車いす	有	1,000円	自走式と介助式の標準タイプに限る

要介護認定申請している方で在宅生活している方

ダスキンヘルスレント 名取ステーション	所在地	〒981-1225 名取市飯野坂三丁目7番地10
	連絡先	【電話】022-383-2772 【FAX】022-383-2778
土日祝日の対応	可 ・ <input checked="" type="radio"/> 要相談 ・ 不可	

●自費の取り扱い

項目	有無	1か月のレンタル料	貸与型式、条件など
ベッド	有	1,500円～3,500円	要介護認定申請している方 要支援・要介護認定をお持ちの方
車いす	有	1,000円	要介護認定申請している方 要支援・要介護認定をお持ちの方

ハウジングライフパートナー	所在地	〒989-1606 柴田町船岡字若葉町4番地15
	連絡先	【電話】0224-55-1457 【FAX】0224-55-1458
土日祝日の対応	可 ・ <input checked="" type="radio"/> 要相談 (土曜日) ・ <input type="radio"/> 不可 (日曜日・祝日) 休業日 12月30日～1月4日 及び 8月13日～8月16日	

●自費の取り扱い

項目	有無	1か月のレンタル料	貸与型式、条件など
車いす	有	3,000円	特になし

みやぎ仙南農業協同組合 白石介護支援センター

所在地	〒989-0216 白石市大平中目字八ツ森脇 31 番地
連絡先	【電話】 0224-22-5271 【FAX】 0224-22-5272

土日祝日の対応 可 ・ 要相談 ・ 不可

●自費の取り扱い

項目	有無	1か月のレンタル料	貸与型式、条件など
ベッド	有	基本 1,800 円	原則、要介護認定申請している方 要支援・要介護認定をお持ちの方

シルバーレンタルサービス仙台

所在地	〒981-1104 仙台市太白区中田四丁目4番地36
連絡先	【電話】 022-306-2275 【FAX】 022-306-2276

土日祝日の対応 可 ・ 要相談 ・ 不可
土曜日、祝日のみ(1月1日を除く)

※事前に在庫状況をお問合せください。

●自費の取り扱い

項目	有無	1か月のレンタル料	貸与型式、条件など
ベッド	有	1,500 円	特になし
車いす	有	1,000 円	特になし

有限会社セツルメント 介護サービス

所在地	〒981-3131 仙台市泉区七北田字菅間26番地11
連絡先	【電話】 022-220-0741 【FAX】 022-220-0740

土日祝日の対応 可 ・ 要相談 ・ 不可

●自費の取り扱い

項目	有無	1か月のレンタル料	貸与型式、条件など
ベッド	有	1,200 円	2 モーター・3 モーター・ マットレスの硬さ選択可能 (同一金額)
車いす	有	300 円～	自走式・介助式選択可能 (在庫対応のため要確認)

原則、要介護認定申請中もしくは申請予定の方、要介護 1 以下の方

東京インテリアMS仙台

所在地	〒981-1231 名取市手倉田字諏訪524番地
連絡先	【電話】022-706-7171 【FAX】022-706-7170

土日祝日の対応 可 ・ **要相談** ・ 不可

●自費の取り扱い

項目	有無	1か月のレンタル料	貸与型式、条件など
ベッド	有	1,500円～3,000円	特になし
車いす	有	2,000円	特になし

株式会社エヌジェイアイ
ケアヘルス南仙台店

所在地	〒989-2426 岩沼市末広二丁目4番地22号
連絡先	【電話】0223-25-0320 【FAX】0223-25-0323

土日祝日の対応 可 ・ **要相談（土曜日）** ・ 不可（日祝日）

●自費の取り扱い

項目	有無	1か月のレンタル料	貸与型式、条件など
ベッド	有	要相談	数に限りがございます。料金等まずはご相談ください。
車いす	有	1,500円	自走式

ニチイケアセンター
大河原

所在地	〒989-1264 大河原町新青川11番12
連絡先	【電話】0224-51-3860 【FAX】0224-51-3863

土日祝日の対応 可 ・ **要相談** ・ 不可

●自費の取り扱い

項目	有無	1か月のレンタル料	貸与型式、条件など
ベッド	有	2,800円	特になし
車いす	有	1,200円	特になし

カシワギコミュニケア

所在地 〒981-3137
仙台市泉区大沢二丁目4番地2

連絡先 【電話】022-771-9510
【FAX】022-772-8116

土日祝日の対応 可 ・要相談 ・不可
時間 9:00～18:00（土曜日 9:00～15:00）
特別休業日 祝日・お盆・年末年始

●自費の取り扱い

項目	有無	1か月のレンタル料	貸与型式、条件など
ベッド	有	1,300円	2モーター+マットレス+サイドレール2本
		1,500円	3モーター+マットレス+サイドレール2本
車いす	有	800円	自走式・介助式共に

20 介護タクシー

車いすやストレッチャーのまま乗車でき、乗降等に介護が必要な方向けのタクシーです。

〈近隣市町の事業所〉

ケアサービスふらん

所在地 〒989-0821
蔵王町大字円田字駅内19

連絡先 【電話】0224-33-2334
【FAX】0224-33-2344

営業時間	月曜日～金曜日 9:00～18:00 土曜日 要相談 定休日 日曜日
ストレッチャー	要相談
車いす	可
リクライニング車いす	可
料金体系	初乗り 1.5kmまで… 700円 308mごとに… 110円 1分55秒ごとに… 110円



介護タクシーオハナ

所在地	〒989-1271 大河原町字東桜町7番地12
連絡先	【電話】0224-87-8908 【FAX】0224-87-8909

営業時間	8:00～18:00 定休日 日曜日
ストレッチャー	可
車いす	可
リクライニング車いす	可
料金体系	初乗り 1.2kmまで… 650円 308mごとに… 90円 1分55秒ごとに… 90円 要介護1以上の介護保険を利用しての介護運賃初乗り2km… 500円

合同会社
介護タクシーこむろ

所在地	〒989-1622 柴田町西船迫4丁目1番地48
連絡先	【電話】090-9807-4075 【FAX】0224-55-5025

営業時間	月曜日～金曜日 8:00～17:00 土曜日 8:00～13:00 時間外対応の相談可
ストレッチャー	不可
車いす	可
リクライニング車いす	可 フラットの状態まで可能
料金体系	初乗り 小型… 650円 384mごとに… 90円 中型… 660円 296mごとに… 90円

渡辺介護タクシー

所在地	〒981-1505 角田市角田字裏町122番地
連絡先	【電話】0224-63-5523 080-5557-7798 【FAX】0224-62-3098

営業時間	年中無休 24時間対応可能
ストレッチャー	可
車いす	可
リクライニング車いす	要相談
料金体系	初乗り… 740円 22時～翌朝5時まで2割増 290mごとに… 110円 1分45秒ごとに… 110円

はあとふる 介護タクシー合同会社

所在地	〒989-1603 柴田町船岡西2丁目8番地14
連絡先	【電話】0224-51-0800-800-0611 0224-51-9591 【FAX】0224-51-9592

営業時間	8:00～17:00
ストレッチャー	可
車いす	可
リクライニング車いす	可
料金体系	初乗り…680円（中型車両） 大型・小型車両もあり 介護保険による透析通院等のトータルサポート体制、障害者手帳割引などがあります。詳細は、ホームページをご覧ください。

介護タクシーひまわり

所在地	〒981-1505 角田市角田字鱒沼57番地30
連絡先	【電話】0224-63-4323 080-3394-8058

営業時間	年中無休、24時間対応
ストレッチャー	可 ストレッチャー使用料…2,000円
車いす	可 車いす使用料…無料
リクライニング車いす	可 リクライニング車いす使用料…1,000円
料金体系	初乗り1.2kmまで…680円 22時～翌朝5時まで2割増 294mごとに…90円 1分50秒ごとに…90円 その他、基本介助1回30分1,000円、障害者手帳割引などもあります。 詳しくはお問合せください。

うるとら介護タクシー

所在地	〒981-1517 角田市毛萱字富田120番地
連絡先	【電話】0224-24-2236 【FAX】0224-24-2207

営業時間	24時間
ストレッチャー	要相談
車いす	可
リクライニング車いす	可
料金体系	初乗り…2,000円 1kmごとに…300円 利用者の状態に関わらず追加料金なし

21 有料老人ホーム・軽費老人ホーム

〈有料老人ホーム〉

高齢者向けの住まいで、提供されるサービスによって「介護付き」「住宅型」「健康型」の3つのタイプに分けられます。

住宅型有料老人ホーム サンガ	所在地	〒989-1247 大河原町字東 39 番地 8
	連絡先	【電話】 0224-87-8828 【FAX】 0224-87-8250
定員	72名（内訳：多床室 名、個室 72名）	
入所要件	<input type="radio"/> 自立 ・ <input type="radio"/> 要支援 ・ <input type="radio"/> 要介護 ・ 生活保護受給者	
ショートステイの利用	有 ・ <input type="radio"/> 無 （定員： 名）	
【特別な医療がある方の受入れ状況】 ※応相談		

サニーライフ仙台茂庭台	所在地	〒982-0252 仙台市太白区茂庭台4丁目21番地15
	連絡先	【電話】 022-281-3600 【FAX】 022-281-3601
定員	117名（内訳：多床室 名、個室 117名）	
入所要件	<input type="radio"/> 自立 ・ <input type="radio"/> 要支援 ・ <input type="radio"/> 要介護 ・ <input type="radio"/> 生活保護受給者	
ショートステイの利用	有 ・ <input type="radio"/> 無 （定員： 名）	
【特別な医療がある方の受入れ状況】		
<input checked="" type="checkbox"/> ストーマ <input checked="" type="checkbox"/> 酸素療法 <input checked="" type="checkbox"/> 血液透析 <input checked="" type="checkbox"/> 喀痰吸引 <input checked="" type="checkbox"/> 気管切開 <input checked="" type="checkbox"/> 留置カテーテル <input checked="" type="checkbox"/> インスリン注射 <input checked="" type="checkbox"/> 褥瘡の処置		

サニーライフ仙台	所在地	〒982-0031 仙台市太白区泉崎1丁目21番地40
	連絡先	【電話】 022-243-1800 【FAX】 022-307-5667
定員	146名（内訳：多床室 名、個室 146名）	
入所要件	<input type="radio"/> 自立 ・ <input type="radio"/> 要支援 ・ <input type="radio"/> 要介護 ・ <input type="radio"/> 生活保護受給者	
ショートステイの利用	<input type="radio"/> 有 ・ 無 （定員： 1名）	
【特別な医療がある方の受入れ状況】		
<input checked="" type="checkbox"/> 経管栄養 <input checked="" type="checkbox"/> ストーマ <input checked="" type="checkbox"/> 酸素療法 <input checked="" type="checkbox"/> 血液透析 <input checked="" type="checkbox"/> 喀痰吸引 <input checked="" type="checkbox"/> 留置カテーテル <input checked="" type="checkbox"/> インスリン注射 <input checked="" type="checkbox"/> 褥瘡の処置 <input checked="" type="checkbox"/> その他サービス提供が難しい方（看護師が日中のみのため、24時間看護が必要な方は不可）		

こすもす園

所在地	〒989-1224 大河原町金ヶ瀬字新開 126 番地 9
連絡先	【電話】 0224-51-1131 【FAX】 0224-51-1132

定員	29名（内訳：多床室 名、個室 29名）
入所要件	（自立）・（要支援）・（要介護）・生活保護受給者 ※要相談
ショートステイの利用	（有）・無（定員： 名）

【特別な医療がある方の受入れ状況】

- 経管栄養 ストーマ 酸素療法 血液透析 腹膜透析 喀痰吸引
 留置カテーテル インスリン注射 褥瘡の処置
 その他サービス提供が難しい方（著しく共同生活に支障をきたす方）

とまり木

所在地	〒989-1243 大河原町字南 7-1
連絡先	【電話】 0224-86-4776 【FAX】 0224-53-3534

定員	28名（内訳：多床室 8名、個室 20名）
入所要件	自立 ・ 要支援 ・ （要介護） ・ 生活保護受給者
ショートステイの利用	（有）・無（定員： 名）

【特別な医療がある方の受入れ状況】

- 経管栄養 ストーマ 酸素療法 喀痰吸引 人工呼吸器装着
 気管切開 中心静脈栄養 留置カテーテル インスリン注射



〈軽費老人ホーム〉

家庭環境や経済的な理由により、自宅で生活することが困難な方について、無料または低額で入所し、食事の提供や日常生活上のケア（※）を受けられます。

※介護サービスの利用が必要な場合には、別途契約や費用が発生する場合があります。

社会福祉法人みずほ ケアハウス うらやす	所在地	〒981-1223 名取市下余田字鹿島 86 番地 5
	連絡先	【電話】 022-383-3870 【FAX】 022-383-3871
定員	30室（内訳：2人部屋 0室、個室 30室）	
特色・PR	「もっと笑顔のためにできること、いつも胸に みずほは、その人らしい暮らしを支えるサービスを提供します」という理念の基に、利用する方の能力に応じ、自立した日常生活を営むことができるよう又、ご利用者がその人らしく楽しい生活が送れるよう特定施設入所者生活介護サービスの提供に努めます。	

●要支援・要介護等の受け入れ

医療項目	可	否
要支援	<input checked="" type="checkbox"/> 可	要相談 ・ 不可
要介護1	<input checked="" type="checkbox"/> 可	要相談 ・ 不可
要介護2	<input checked="" type="checkbox"/> 可	要相談 ・ 不可
視覚障害	可	<input checked="" type="checkbox"/> 要相談 ・ 不可
聴覚障害	可	<input checked="" type="checkbox"/> 要相談 ・ 不可

※詳細は、お問合せください。

社会福祉法人鶴寿会 蔵王グリーンホーム	所在地	〒989-1503 川崎町大字川内字芋ノ窪16番地3
	連絡先	【電話】 0224-84-2262 【FAX】 0224-84-2269
定員	70名 64室（内訳：2人部屋 6室、個室 58室）	
特色・PR	自立～軽介護度の方、所得の低い方、ご家族との同居やお一人暮らしが困難な方、福祉的な支援が必要な方などが低料金で生活することのできる施設です。	

●要支援・要介護等の受け入れ

医療項目	可	否	条件など
要支援	<input checked="" type="checkbox"/> 可	要相談 ・ 不可	身元引受人の協力がいただけること
要介護1	可	<input checked="" type="checkbox"/> 要相談 ・ 不可	身元引受人の協力がいただけること 訪問介護の利用 要介護度が上がると退居となります。
要介護2	可	要相談 ・ <input checked="" type="checkbox"/> 不可	
視覚障害	可	要相談 ・ <input checked="" type="checkbox"/> 不可	
聴覚障害	可	<input checked="" type="checkbox"/> 要相談 ・ 不可	自立生活ができること

社会福祉法人愛の郷 ケアハウス ゆうゆう

所在地	〒981-1236 名取市愛島小豆島字山ノ前49番地6
連絡先	【電話】022-384-9125 【FAX】022-384-9123

定員 35室（内訳：2人部屋 0室、個室 35室）

特色・PR ケアハウスゆうゆうは全室南向きのお部屋です。
完全個室でトイレや浴室には手すりが設置され安全面に配慮した造りになっています。
毎月季節感を味わえる行事も行っています。

●要支援・要介護等の受け入れ

医療項目	可	否
要支援	<input checked="" type="checkbox"/> 可	要相談 ・ 不可
要介護1	<input checked="" type="checkbox"/> 可	要相談 ・ 不可
要介護2	可	要相談 ・ <input checked="" type="checkbox"/> 不可
視覚障害	可	要相談 ・ <input checked="" type="checkbox"/> 不可
聴覚障害	可	要相談 ・ <input checked="" type="checkbox"/> 不可

※詳細は、お問合せください。

社会福祉法人紀心会 ケアハウス アポロン

所在地	〒989-2201 亘理郡山元町山寺字堤山8番地3
連絡先	【電話】0223-33-8898 【FAX】0223-37-5889

定員 36室（内訳：2人部屋 1室、個室 34室）

特色・PR 全室個室となっており、自由とプライバシーの有る生活をご提供しております。
お食事の提供や入浴準備、余暇活動の支援と生活相談を行っております。
職員が24時間常駐しているため、夜間帯も安心してお休み頂けます。
入居様が自立して安全な生活ができる様支援を行っております。

サービス提供が難しい方（重度認知症 レビー小体型認知症）

●要支援・要介護等の受け入れ

医療項目	可	否
要支援	<input checked="" type="checkbox"/> 可	要相談 ・ 不可
要介護1	<input checked="" type="checkbox"/> 可	要相談 ・ 不可
要介護2	可	要相談 ・ 不可
視覚障害	可	要相談 ・ 不可
聴覚障害	可	要相談 ・ 不可

※詳細は、お問合せください。

社会福祉法人伯和会 ケアハウス やまぶき

所在地	〒989-0281 白石市福岡蔵本字茶園 62-1
連絡先	【電話】0224-25-8886 【FAX】0224-25-0607

定 員 48室（内訳：2人部屋 2室、個室 46室）

特色・PR 老人福祉法に定める老人福祉施設です。介護は必要ないが自炊できない程度の身体機能の低下が認められる方、独立して生活をするには不安が認められる方々に入居していただける施設です。美しい自然に包まれた「やまぶき」というまごころの家です。

【特別な医療がある方の受入れ状況】

血液透析

●要支援・要介護等の受け入れ

医療項目	可	否
要支援	可・ 要相談 ・不可	
要介護1	可・ 要相談 ・不可	
要介護2	可・ 要相談 ・不可	
視覚障害	可・ 要相談 ・不可	
聴覚障害	可・ 要相談 ・不可	

※詳細は、お問い合わせください。

22 介護予防・日常生活支援総合事業【訪問型サービスB】

高齢者の暮らしの「ちょっとした困りごと」を「ちょっとしたお手伝い」で支える住民主体のサービスです。

生活支援サポーター「地域お助け隊」

ゴミ出しや買い物、灯油入れなどちょっとした日常生活のお手伝いが必要な方におすすめです。

対 象	基本チェックリストに該当した65歳以上の方
内 容	サポーター養成講座を受講した地域の方が、定期的にご自宅へうかがい、見守りを兼ねてゴミ出しや買い物などの日常生活の困りごとをお手伝いします。
利用可能日時	平日 午前8時30分～午後4時30分（週1回まで）
利 用 料	1回 200円（30分以内）
ご相談やお問合せ	村田町地域包括支援センター 電話：83-6413 村田町社会福祉協議会 電話：83-5422

23 介護予防・日常生活支援総合事業【一般介護予防事業】

住み慣れた地域でいつまでも健康に暮らし続けることができるよう、要介護状態になることを予防し、また、いきいきと毎日を過ごせるように健康づくりのための介護予防事業です。

はつらつ元気教室

「足腰が弱ってきたけれど運動を続けたい!」とされている方におすすめの教室です。

対 象	65歳以上の方で足腰の痛みや歩きにくさなどがある方
内 容	専門の講師による運動と脳トレの指導
利 用 料	無料
開 催 日 時	月2回 金曜日午後2時～3時30分 事前申し込みが必要です。
開 催 場 所	村田町多世代交流センター
送 迎	会場まで自力で来ることが難しい方は送迎あり（乗り合い）
お 問 合 せ 先	村田町地域包括支援センター 電話：83-6413

地域リハビリテーション相談事業

理学療法士がご自宅へ訪問し個別相談を実施します。

対 象	<ul style="list-style-type: none"> ・おおむね65歳以上の方 ・体の痛みや動かしにくさ等があり、家での暮らし方の工夫を知りたい方や自分に合ったリハビリ方法を知りたい方 ・町内で活動している自主グループ
内 容	<ul style="list-style-type: none"> ・自宅内環境のアドバイスや必要な福祉用具等のアドバイスなど ・自主グループでの運動指導など
利 用 料	無料
実 施 日	月1回 平日（日にちと時間は要相談）午前9時～午後4時頃まで 地域包括支援センター職員が同行します。
お 問 合 せ 先	村田町地域包括支援センター 電話：83-6413

シニア倶楽部

なるべく長く安全運動を続けたい方、気軽に認知症予防をしてみたい方におすすめです。

対 象	おおむね65歳以上の方
内 容	運転技能の向上が期待できる東北大学川島隆太教授が仙台放送と共同開発したTV接続型ゲーム機を使った脳トレ（2台常設）と運動好きな時間（予約時間）に来ていただき、帰る時間も自由です。
利 用 料	無料
開 催 日 時	毎週月曜日 午後1時30分～午後3時 事前予約制
開 催 場 所	村田町多世代交流センター
送 迎	なし
お 問 合 せ 先	村田町地域包括支援センター 電話：83-6413

24 民間の介護予防教室

ヒラソル 40歳からの筋トレ・ストレッチ教室

ピュア健康倶楽部デイサービスセンターが運営する教室

料 金	入会金 11,000円（無料キャンペーンあり） 月会費 週1回 6,050円（税込） 週2回 8,250円（税込）
営 業 日	月曜日・水曜日・木曜日
営 業 時 間	午後2時～午後3時
送 迎	要相談
お 問 合 せ	ピュア健康倶楽部デイサービスセンター 柴田郡大河原町字新東24-1 電話：0224-51-0881 営業時間：平日（土日祝日休み）午前9時～午後5時

キングジム (KING GYM)

キング・D・サービスが運営する、一般の方向けスポーツジム

料 金	入会手数料 500円 会費 毎月 500円 利用料 ●1回券 400円～900円 （中学生・高校生・大学生・妊産婦など年齢等による） ●回数券 1回分無料の料金 ・5回つづり 1,600円～3,600円 ・10回つづり 3,600円～8,100円 ●月会費 3,500円～6,000円 （中学生・高校生・大学生・妊産婦など年齢等による）
営 業 日	平日（土日祝日は休み）
営 業 時 間	午後5時～午後8時30分
送 迎	なし
お 問 合 せ	キング・D・サービス 刈田郡蔵王町曲竹字神西4-4 電話：0224-26-9441 営業時間：平日（土日祝日は休み）午前9時～午後5時



25 訪問マッサージ

寝たきりや歩行困難で治療院等に通うことができない方を対象に、国家資格を持ったマッサージ師が自宅を訪問しマッサージを行います。

レイス治療院大河原		所在地	〒989-1241 大河原町字町55-2サウスロアヴェール103号
		連絡先	【電話】0224-86-4391 【FAX】0224-86-4392
営業時間	9:00~17:30	休日	日曜日・夏季休業、年末年始休業
利用対象	<input checked="" type="checkbox"/> 医療保険対応 <input checked="" type="checkbox"/> 自費利用 <input checked="" type="checkbox"/> その他、利用にあたっての条件 <div style="border-left: 1px solid black; border-right: 1px solid black; padding: 0 10px; margin: 0;"> 歩く度に痛い・すり足歩行などで歩行障害がある方 浮腫や麻痺・関節拘縮で機能訓練が必要な方 </div>		
対象地域	<input checked="" type="checkbox"/> 村田全域可能 <input type="checkbox"/> 一部可能 ()		
料金体系	<input checked="" type="checkbox"/> 医療保険対応 (負担割合1割:400円~600円) <input checked="" type="checkbox"/> 自費利用 (20分3,500円(税込)) ※上記、施術代・交通費含む		

えみあす訪問マッサージ		所在地	〒989-1235 大河原町字南原町8-4カントリーホームⅡ201
		連絡先	【電話】080-2838-0902 【FAX】0224-51-9671
営業時間	9:00~18:00	休日	土曜日・日曜日・祝日
利用対象	<input checked="" type="checkbox"/> 医療保険対応 <input checked="" type="checkbox"/> 自費利用 (自費利用に関しては要相談。) <input type="checkbox"/> その他、利用にあたっての条件 ()		
対象地域	<input checked="" type="checkbox"/> 村田全域可能 <input type="checkbox"/> 一部可能 ()		
料金体系	<input checked="" type="checkbox"/> 医療保険対応 () <input type="checkbox"/> 自費利用 () <input type="checkbox"/> その他の費用負担 ()		



～村田町地域包括支援センター～

地域包括支援センターは、村田町で暮らす高齢者の介護に関する相談や、健康づくり・福祉など高齢者の生活をあらゆる方面から支援するための総合機関です。

こんなときはご相談ください！

介護や健康のこと

- ・体力に自信がなくなってきた。足腰を丈夫にする教室に参加したい。
- ・最近、家族のものを忘れがひどくなった。これって認知症？
- ・病気になり入院した。退院後にベットや車いすを借りたりデイサービスにも行きたいがどうしたらいいか？等

⇒「介護予防教室」や「医療機関」・「もの忘れ相談」のご紹介、「介護保険の手続き」などのお手伝いをします。



保健師

さまざまな相談ごと

- ・一人暮らしの方の食事が心配。
- ・近所の高齢者が閉じこもりがちで心配。
- ・ゴミ出しができない。
- ・今、利用している介護サービスに不満があるが言いづらい等

⇒町の高齢福祉サービスの「配食サービス」や「軽度生活援助」や民間サービス等の情報提供、関係機関との調整などを行います。

地域包括支援センター

(☎0224-83-6413)

専門職が連携して
対応します



暮らしやすい 地域づくり

- ・自分の健康づくりをかねてボランティア活動がしたい。
- ・地域でお茶のみの輪を広げたい。
- ・退院したものの、自宅での介護が不安。

⇒地域で活躍する介護予防サポーターの養成、サロン活動支援や、医療・介護の専門職と連絡調整を行い高齢者が暮らしやすい地域づくりを目指します。

主任ケア マネジャー



社会福祉士 権利を守ること

- ・高齢者が消費者被害にあったようだ。相談窓口を教えて欲しい。
- ・近所に住む高齢者が虐待されているようで心配。
- ・お金の管理に自信がなくなった。どうしたら良いか。

⇒各種相談窓口の紹介や高齢者虐待防止に向けた啓発普及、虐待への対応、成年後見制度の紹介などを行います。

～町の高齢者福祉サービス～

村田町では、介護保険サービスのほかに高齢者の在宅生活を支援するサービスを行っております。くわしくはお問い合わせください。

村田町役場 健康福祉課 高齢福祉班 電話：83-6402

老人等食事サービス事業

自宅での健康で自立した生活が送れるよう、お弁当を配達します。

対象	町内に居住するおおむね65歳以上の一人暮らし・二人暮らし高齢者の方
サービス内容	月・水・金の週3回を上限として、希望する曜日の午後3時～5時の間に自宅に弁当（夕食）を配達します。 利用可能日：毎週月曜日・水曜日・金曜日 利用料：一食300円

高齢者紙おむつ等支給事業

自宅にて介護されている家族へ、紙おむつ及び廃棄用の指定ごみ袋を支給します。

対象	下記の要件すべてに該当する方が対象となります。 1. 要介護認定において要介護2以上の認定を受け、常に紙おむつの使用が必要と認められる方 2. 町内に住所のある65歳以上の方のうち、在宅で生活している方 3. 当該年度（4月から6月までに申請の場合は前年度）の町県民税非課税世帯に属している方
サービス内容	対象となる方のうち、要介護2または3に認定されている方には1カ月あたり3,000円分の紙おむつ引換券と指定ごみ袋5枚を、要介護4または5に認定されている方には1カ月あたり5,000円分の紙おむつ引換券と指定ごみ袋10枚を給付します。 ※申請にはお住まいの地区担当の民生委員による所見が必要です。詳しくはお近くの民生委員へご相談ください。

老人日常生活用具給付等事業

一人暮らし高齢者等に対して日常生活に必要な用具を給付します。

対象	※給付する用具によって対象の要件が異なります
サービス内容	○電磁調理器・・・65歳以上の方で、心身機能の低下によって、防火などに配慮が必要な一人暮らし高齢者など ○火災報知器・・・65歳以上で低所得のねたきり高齢者、一人暮らし高齢者など ○自動消火器・・・同上 ※前年度の課税状況によって自己負担額が異なります。

ひとりぐらし高齢者等緊急通報システム事業

一人暮らし高齢者の方や重度障害者の方へ緊急通報システム機器を貸与します。

対象	<ul style="list-style-type: none"> ○町内に住んでいる65歳以上の高齢者の方で、慢性疾患等により自宅内での生活で注意が必要な方。 ○町内に住んでいる65歳以上の高齢者二世帯の方で、どちらかが認知症もしくは寝たきり状態で、もう一方が慢性疾患によって注意が必要な方。 ○自宅にて一人で生活されており、障害者手帳の1級もしくは2級を持っている方。
サービス内容	<p>対象となった方が安心して自宅で生活できるよう、貸与する緊急通報システム機器を利用して、急病などの緊急時に協力員が駆けつけ、救急車の要請等の迅速な対応ができる体制を整えます。</p> <p>※申請時に協力員3名（1名は地区担当民生委員）が必要になります。</p> <p>※課税状況によって月額利用料が異なります。生活保護世帯または非課税世帯の方は利用料がかかりません。</p>

家族介護慰労金支給事業

重度要介護高齢者を常に介護されている方に対して、家族介護慰労金を支給します。

対象	<p>重度要介護高齢者（要介護認定4以上に認定され、在宅で生活している方）と同居もしくは同居に近い形で、無報酬で日常生活の介護をしている方のうち、下記の1・2に該当する方が対象となります。</p> <ol style="list-style-type: none"> 1. 町県民税が非課税 2. 重度要介護高齢者が1年間介護給付を受けていない
サービス内容	<p>対象となる方に対して、重度要介護高齢者1人につき年額100,000円を支給いたします。</p> <p>※介護されている方が複数名いる場合は、主たる介護者1人が対象者となります。</p>

生活管理指導短期宿泊事業

養護老人ホーム等に短期間宿泊し、基本的な生活習慣の指導を行います。

対象	<p>村田町に住所があり、在宅で生活している65歳以上の方で、基本的な生活習慣の欠如や対人関係が成立しないなど社会生活の適応が困難な方。</p>
サービス内容	<p>対象となる方に対し、原則7日間の養護老人ホーム等での短期宿泊の中で、生活習慣の指導や体調の調整を図ります。</p> <p>利用者は1日あたり380円の経費と食材料費を負担します。</p>

～村田町社会福祉協議会の事業～

社会福祉協議会は、地域住民、民生児童委員、ボランティア、社会福祉関係者、保健、医療、教育など関係機関の協力の下、地域すべての人が健康で明るくいきいきと、住み慣れた地域で安心して生活できる福祉のまちづくりの実現を目指し、様々な地域福祉活動を行っています。

村田町社会福祉協議会 電話：83-5422

生活安定資金（緊急小口）貸付事業

対 象	村田町に1年以上住み、低所得で生活に困窮し緊急に一時的な出費を必要とする方
内 容	資金貸付を行い、生活の立て直し等、自立助長の支援を行います。 貸付金額：最高額7万円まで 連帯保証人1名（村田町在住の方）が必要です。

生活福祉資金貸付事業

対 象	低所得世帯、障害者世帯、高齢者世帯の方
内 容	資金貸付と相談・支援を行い世帯の経済的自立や在宅福祉・社会参加の促進を図ります。 資金種類：総合支援資金、福祉資金、教育支援資金、不動産担保型生活資金

日常生活自立支援事業（まもりーぶ）

対 象	認知症高齢者、知的障害者、精神障害者等、判断能力が不十分な方
内 容	福祉サービスの利用援助や、日常的な金銭管理などの援助を行い、在宅で自立した地域生活が営めるよう支援します。

村田町生活相談所（困りごと相談）事業

対 象	村田町にお住まいの方
内 容	日常の困りごとの相談に応じ、適切な助言等を行い、状況に応じて関係機関と連携し地域での暮らしを支えます。 開催日：毎週水曜日 午後1時～4時（多世代交流センター）

福祉有償運送事業

対 象	社会福祉協議会会員世帯で常時車いす利用の方
内 容	福祉車両（車いす）による医療機関や施設入所の際に移送を行います。 【利用料】 時間制：1時間未満500円 / 2時間未満1,500円 距離制：キロ当たり50円 ※詳しくはお問合せください。

車いす貸与事業（介護保険外）

対 象	社会福祉協議会会員世帯の方
内 容	外出、冠婚葬祭、旅行等で必要な時に、車いすの貸出を行っています。 【利用料】900円（初回のみ3,500円クリーニング代） ※詳しくはお問い合わせください。



～高齢者の集いの場～

高齢者が地域の中でいきいきと暮らせるよう、さまざまな集いの場があります。

村田町悠々げんきクラブ事業 （村田町社会福祉協議会への委託事業）

健康増進、生きがいづくりを目的として、健康体操やレクリエーションなどをしたり、講話を聞いたりします。

対 象	おおむね65歳以上の方で、自分で自分のことができる方
利 用 料	入浴はしばらくお休みです
開 催 日 時	お住まいの地区により異なります
開 催 場 所	老人憩の家、各地区集会所等
問い合わせ先	各行政区長、村田町社会福祉協議会 電話：83-5422

おれんじカフェ

認知症について等、普段抱えている不安や疑問を介護の専門職に気軽にご相談いただけます。

対 象	認知症の方とそのご家族がほっとひと息つける場、また認知症が気になる・情報を知りたいといった方、どなたでも参加いただけます。
利 用 料	無 料
開 催 日 時	毎月第4水曜日 午前10:00～午前11:00 （※土日祝日はお休みとなります）
開 催 場 所	村田町多世代交流センター
問い合わせ先	村田町地域包括支援センター 電話：83-6413

いきいきサロン

「ボランティアむらた」の協力のもと、昔の唱歌をうたったり軽体操で体をほぐし、おしゃべりしながら茶話会をしています。

対 象	65歳以上で、一人で参加できる方
利 用 料	1回あたり 200円
開 催 日 時	第1火曜日（予定）10:00～12:00
開 催 場 所	村田町多世代交流センター
問い合わせ先	村田町社会福祉協議会 電話：83-5422

サンフラワー会

地区を超えて友達の輪を広げ、支え合う仲間づくりをしています。おしゃべりしながら茶話会をしています。

対 象	65歳以上のひとり暮らし高齢者
利 用 料	月会費100円
開 催 日 時	第2月曜日（予定）9:30～15:00
開 催 場 所	老人憩いの家（送迎あり）
問い合わせ先	村田町社会福祉協議会 電話：83-5422

健康マージャン教室

認知症の予防にも効果があるといわれている健康マージャン教室です。頭と指先が動かぎり、仲間と生涯をとおして楽しめます。

対 象	おおむね65歳以上の方
会 費	教室のコース（体験・入門・継続）により異なります。※詳しくはお問合せ下さい。
開 催 日 時	毎週火曜日・木曜日 ※継続者については1～2回／週のペースで開催しています。
開 催 場 所	旧村田第三小学校体育館ランチルーム
問い合わせ先	村田町社会福祉協議会 電話：83-5422

村田ふれあい運動サロン

優しく穏やかな雰囲気に参加すると笑顔になるサロンです。

開 催 日 時	毎月1回最終週の金曜日 午後1時30分～午後3時
開 催 場 所	村田ふれあいセンター
参 加 費	無料 ※季節の行事などで数百円を集める事があり
内 容	運動 脳トレ お茶のみ 講師による運動指導など
お 問 合 せ 先	村田町地域包括支援センター 電話：83-6413

すみれの会

明るく元気なメンバーばかりの笑いの絶えない会です!

開催日時	毎月1回 第4水曜日 午後1時30分～午後3時
開催場所	沼辺地区公民館 和室
参加費	無料
内容	運動 脳トレ お茶のみ 講師による運動指導など
お問合せ先	村田町地域包括支援センター 電話：83-6413

沼辺南サロン

手芸、脳トレや講座の開催など色々なことにチャレンジしている、活気のあるサロンです!

開催日時	奇数月 第4金曜日 午前10時～12時
開催場所	岡寄門ふれあいセンター
参加費	無料
内容	運動 脳トレ 童謡唱歌 生活に役立つ情報講座など
お問合せ先	村田町地域包括支援センター 電話：83-6413

菅生健康サロン

年をとっても元気に過ごせるよう「健康長寿」を目指す明るく元気なサロンです。

開催日時	毎月1回 第2木曜日 午前10時～午前11時30分
開催場所	菅生地区公民館
参加費	無料
内容	運動 脳トレ ダンベル体操 ウォーキング かるたなど
お問合せ先	村田町地域包括支援センター 電話：83-6413

べにばな茶話会

手作業をしながらおしゃべりを楽しむ会です。
みんなで教え合いながらやるので不器用でも大丈夫です!

開催日時	毎月1回 第2水曜日 午前10時～午前11時30分
開催場所	村田町多世代交流センター
参加費	無料
内容	塗り絵 折り紙 裁縫 編み物などの作り物とおしゃべり
お問合せ先	村田町社会福祉協議会 電話：83-5422

在宅療養に関する相談は・・・

「訪問診療や往診、訪問看護を利用したい」「退院するが、家での生活が不安」「寝たきりで歯科受診できない」「自宅でリハビリを受けたい」など、医療と介護の両方を必要とする状態の高齢者が、安心して自分らしく生活するために、地域の医療機関・介護関係者からの相談に応じる窓口を地域包括支援センターに設けています。

必要に応じて、入退院の際の連絡調整や地域の医療機関、介護事業所の紹介などを行います。

ご相談・お問い合わせは…

村田町地域包括支援センター（役場健康福祉課内）
電話：８３－６４１３

～町のその他の相談事業やサービス～

▷ ところの健康相談

村田町ではところの健康相談を行っています。ご本人・ご家族からの相談に精神科医が応じます。（予約制）

相談日	おおむね第2火曜日 9：30～11：30
場所	村田町保健センター（ご自宅での相談も可能です）
申込先	村田町保健センター 電話：83-2312

▷ もの忘れ相談

置き忘れが増える、同じ話を繰り返す、今までできていた家事や運転のミスが増えるなどこれらは認知症の始まりによく見られる症状です。認知症の専門医師が相談に応じますので、お気軽にご相談ください。（予約制）

相談日	偶数月の第1火曜日 13：30～（詳しい日程は広報むらたをご覧ください。）
場所	村田町多世代交流センター（ご自宅での相談も可能です）
申込先	村田町地域包括支援センター 電話：83-6413

▷ 村田町デマンド型乗合タクシーくらりん号

目的地に直行する通常のタクシーとは異なり、ワゴン車などで他の人と乗り合いながらそれぞれの目的地まで送迎します。1人でご乗車できない方は必ず同伴者が必要です。

運行区域	村田町全域（町外への利用はできません）
対象	村田町にお住まいの方
利用料金	大人（高校生以上）：300円 小中学生：150円 未就学児：無料 障害者手帳などをお持ちの方：150円
運行日	月曜から金曜（平日のみの運行） 8：00～17：00
利用方法	①利用者登録申請を行います。 （申込み先：まちづくり振興課 電話：83-2113） ②登録完了後、「利用者登録カード」が交付されます。 ③予約電話（83-2540）へ乗車を希望する前日17：00までに電話予約。 また、当日13：00以降の予約は当日9：00まで予約してください。
問い合わせ先	村田町役場 まちづくり振興課 電話：83-2113

▷ 村田町運転免許自主返納支援事業

すべての運転免許を自主的に返納される方へ、村田町デマンド型乗合タクシーの回数乗車券を交付します。

対 象	村田町にお住まいの方（自主返納時及び申請時）で平成30年4月1日以降にすべての運転免許を自主返納された方
利 用 方 法	①窓口または郵送で申請を行います。（窓口：役場総務課・沼辺支所・菅生出張所） この際「申請による運転免許取消通知書の写し」または「運転経歴証明書の写し」が必要です。 ※申請期間はすべての運転免許証を自主返納した日から1年以内です。 ②支援決定後、くらりん号の回数乗車券（300円券）11枚つづり3セットが交付されます。（1人1回限り）
問い合わせ先	村田町役場 総務課 電話：83-2111

～その他のサービス～

▷ 「食材・弁当等」配達サービス（民間のサービス）

みやぎ生協 夕食宅配サービス

配達エリア	村田地区・小泉地区・沼辺地区 *足立・菅生地区については行っておりません。
内 容	<ul style="list-style-type: none"> ・栄養バランスや塩分に配慮した、多品目でバランスの良いお弁当を宅配します。 ・メニューは、おかずだけの「ミニおかずコース」からしっかり食べたい方のコースまで全部で5コースあります。（料金は1食478円～） ・注文単位は毎週（月）～（金）までの5日間（週3日以上の利用であれば、1日単位のお休みもできます。） ・直接手渡しでお届けし、利用者の安否を見守ります。（配達料無料） *みやぎ生協への加入が必要となります。詳しくはお問合せ下さい。
申 込 先	コープ東北注文受付センター（受付時間：平日9:30～20:00） フリーダイヤル 0120-973-199

▷ 「冷凍弁当等」配達サービス（民間のサービス）

Meal time(ミールタイム)

内 容	<ul style="list-style-type: none"> ・栄養士監修の「ヘルシー食」「たんぱく調整食」「ケア食（咀嚼困難な方向け）」の食事を冷凍でお届けします。 ・1食508円～（メニューにより異なります） ・商品の合計金額により送料は異なります。
申 込 先	フリーダイヤル 0120-054-014 携帯電話から 0570-054-014

ヘルシーネットワーク

内 容	<ul style="list-style-type: none"> ・「低糖質」「減塩」「栄養バランス」を考慮した冷凍弁当、総菜セットを冷凍宅配でお届けします。 ・1食498円～（メニューにより異なります） ・商品の種類、合計金額等により送料は異なります。
申 込 先	フリーダイヤル 0120-236-977

※サービス内容の詳細については、各サービス事業所へお電話等で問合せください。

～「もしも」への備え～

① 休日や夜間に具合が悪くなったら



▷ 仙南夜間初期急患センター

医療機関の診療時間外となる平日の夜間に発熱や腹痛など急に身体の具合が悪くなった方の診療を行います。みやぎ県南中核病院の正面入口を入り右手側にあります。

所在地	〒989-1253 大河原町字西38-1	連絡先	【電話】 0224-51-9986 【FAX】 0224-51-9987
診療について			
診療科	内科（中学生以上の方）		
診療時間	月曜～金曜 18:45～21:30		
休診	土曜、日曜、祝日、12月29日～1月3日		

▷ 休日急患当番医（内科・外科・歯科・調剤薬局）

- ・ 休日にけがや急病になった方のための診療です。急患以外は平日に診察を受けるようにしましょう。（診療時間は午前9時から午後5時までです。）
 - ・ 受診の際は、健康保険証やお薬手帳を忘れずに持ってきてきましょう。
- ☞ 年間の休日急患当番医予定表は『村田町ホームページ』へ掲載されています。毎月の予定表は『広報むらた』へ掲載されますのでご確認の上受診してください。



▷ おとな救急電話相談（宮城県事業）

急な病気やけがで『救急車を要請した方が良いのか』『自分で病院受診した方が良いのか』迷ったときに専門家から受診の必要性や対処方法などの適切な助言、受診可能な医療機関の案内を受けることができるダイヤルです。

- ▶ 携帯電話とプッシュ回線の固定電話からは、**#7119**
- ▶ プッシュ回線以外からは、**022-706-7119**
- ▶ 相談時間：平日（月～金） 19時～翌8時
土曜日 14時～翌8時
日曜日・祝日 24時間



②「災害」・「感染症」などへの備え

▶ 村田町メール配信サービス

メールアドレスを登録していただいた方に、災害・防災・暮らしの安全に関する情報など様々な事項を電子メールでお届けします。携帯電話やパソコンで受け取ることができます。



▶ 登録方法（携帯電話から）

①下のメールアドレスへ空メールを送信してください。

ml@mm.town.murata.miyagi.jp

②登録受け付けメールが届きます。

③登録受け付けメールに記載してある URL から登録画面に進みガイダンスに従い利用登録。

※二次元バーコードからの登録も可能です。詳しくは、町ホームページをご覧ください。

▶ 村田町 LINE 公式アカウント

町のさまざまな情報・お知らせを速やかに皆さまへお届けします。ぜひ、友だち登録をお願いします。

LINE でお届けする情報

- ◆災害・防災に関する情報
- ◆子育てに関する情報
- ◆交通安全・防犯に関する情報
- ◆健康・福祉に関する情報
- ◆新型コロナウイルス感染症に関する情報
- ◆暮らしに関するお知らせ
- ◆観光・イベントに関する情報
- ◆町からのお知らせ など

▶ 利用方法

※LINE アプリを利用するには、

LINE アプリのインストールが必要です。

1. LINE アプリのホーム画面の友だち追加画面を開きます。
2. 次の方法のいずれかの方法により、登録（友だち追加）をしてください。
 - ・方法1：メニューの友だち追加でQRコードを選択して右記コードを読み取り【追加】ボタンを押してください。
 - ・方法2：メニューの友だち追加で検索し、「@murata-town」をID 検索して【追加】ボタンをおしてください。



▷ 避難行動要援護者名簿への登録

高齢者や障がい者の方など、災害時に自力で避難することが難しく、回り方の支援を必要とする方を『避難行動要援護者』といい、こうした方の同意を基に、氏名、住所、緊急連絡先などの情報を登録していただき、あらかじめ地域の支援者（行政区長、民生委員等）及び災害時関係機関（警察署、消防署等）に情報を掲載し、災害時の支援に役立てていくものです。



▶対象者：災害時に地域での支援を希望し、次のいずれかに該当する方

- ① 65歳以上で一人暮らしの方又は65歳以上の世帯
- ② 要介護3から要介護5までの介護認定を受けている方
- ③ 身体障害者手帳1級から3級の方
- ④ 療育手帳A及びBの方
- ⑤ 精神障害者保健福祉手帳1級から3級の方
- ⑥ その他支援が必要な方

▶登録方法：登録を希望する方は『避難行動要援護者登録申請書』を健康福祉課又はお住いの地区の民生委員に提出してください。

*『申請書』がお手元にはない場合は健康福祉課（83-6402）にお問合せ下さい。『村田町ホームページ』からダウンロードできます。

▷ 村田町指定避難所一覧

	避難場所	所在地	電話番号	収容地区名
1	村田町中央公民館	村田字西田 28	0224-83-2023	本町・本郷 荒町・内町 石生
2	村田町町民体育館	村田字塩内 2	0224-83-4729	
3	村田小学校	村田字迫 6	0224-83-2049	
4	村田第一中学校	村田字七小路 92	0224-83-2104	
5	村田高等学校	村田字金谷 1	0224-83-2275	
6	沼辺地区公民館	沼辺字学校前 62	0224-52-1644	沼辺南・沼辺北
7	村田第二小学校	沼辺字籠田 27	0224-52-5922	寄井・千塚
8	村田第二中学校	沼辺字二丁町 32	0224-83-2428	沼田・関場
9	小泉地区公民館	小泉字古館 1-2		小泉西町・小泉中 小泉東・薄木
10	旧村田第三小学校体育館	小泉字南乙内 22		
11	姥ヶ懐地区公民館	小泉字道端 9		姥ヶ懐
12	東足立地区公民館	足立字岫 13		東足立
13	西足立地区公民館	足立字明神 93		西足立・北向
14	菅生地区公民館	菅生字宮根 59	0224-83-2301	菅生上・菅生下

※あらかじめ指定した場所の中から災害の状況を考慮し、避難所を開設します。

▷ ご存知ですか？防災ハザードマップ・洪水ハザードマップ



町では、土砂災害や洪水災害を想定した『ハザードマップ』を作成し、ホームページ等で公開しています。

日頃からの、確認や備えが大切です。

『急変・急病・災害』日頃から、備えておくと安心です。

- ・保険証や診察券・お金
- ・靴・普段飲んでいる薬（お薬手帳）・肌着、日用品（歯ブラシ・オムツ等）など入院・避難の際に持ち出し袋の準備
- ・家族やケアマネジャーなどの連絡先（事業所名・ケアマネ名・電話番号）
- ・持病やかかりつけの病院など、日頃からメモにまとめておく など。



③「認知症」への備え

認知症についての相談は・・・

「認知症を予防するにはどうしたらいい？」 「家族が認知症かも？」

「認知症が進み、介護が大変になった」「お金や薬の管理ができなくなった」などのさまざまな困りごとや心配ごとの相談に応じています。

▷ もの忘れ相談

置き忘れが増える、同じ話を繰り返す、今までできていた家事や運転のミスが増えるなどこれらは認知症の始まりによく見られる症状です。認知症の専門医師が相談に応じますので、お気軽にご相談ください。（予約制）

相談日 偶数月の第1火曜日 13:30～（詳しい日程は広報むらたをご覧ください。）

場所 村田町多世代交流センター（ご自宅での相談も可能です）

申込先 村田町地域包括支援センター 電話：83-6413

▷ 認知症初期集中支援チーム

認知症またはその疑いのある方や必要な治療や介護サービス利用ができていない方、また認知症の症状が進みどう対応したら良いかわからない方など、あらゆる認知症のお困りごとに、認知症専門医や医療介護の専門職がチームで支援する事業です。

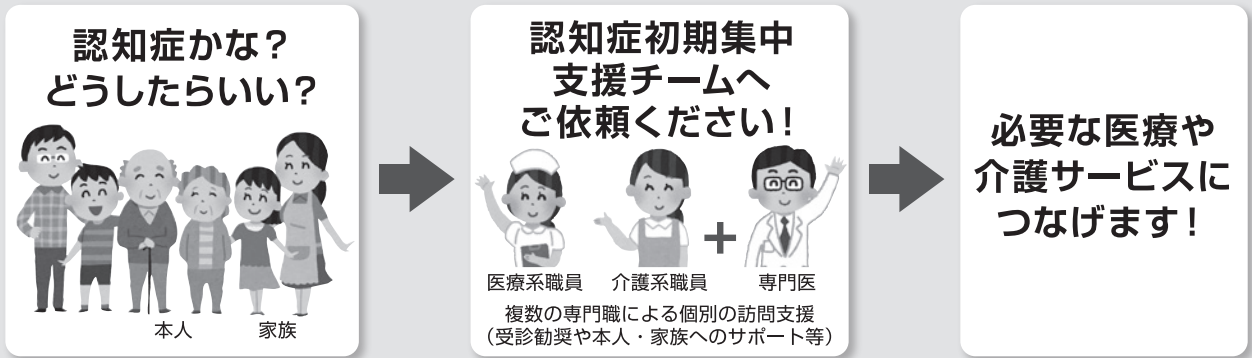

対 象	認知症またはその疑いのある方（相談はご本人、ご家族だけではなく、ご親戚や関係機関等からの相談も応じております。）
申 込 先	村田町地域包括支援センター 電話：83-6413

▷ 認知症かな？と思ったら

認知症になる以前からの本人の健康状態や持病などを把握してくれている「かかりつけ医」にご相談ください。認知症の症状や状態に合わせ認知症専門医の受診が必要な場合、紹介状を書いてもらうとスムーズに受診でき適切な治療につながります。

認知専門員・認知症サポート医がいる医療機関（仙南地域）

医療機関名	所在地	電話番号
宮城県認知症疾患医療センター 仙南サナトリウム+	白石市大鷹沢三沢字中山 74-10	0224-26-3101
川崎こころ病院	川崎町大字川内字北川原山 72 番地	0224-85-2333

▷ 認知症高齢者等見守り事業について

認知症高齢者等が警察等で保護されたときに、専用のQRコードを活用し、身元を早期に特定するための事業です。（費用負担はありません。）

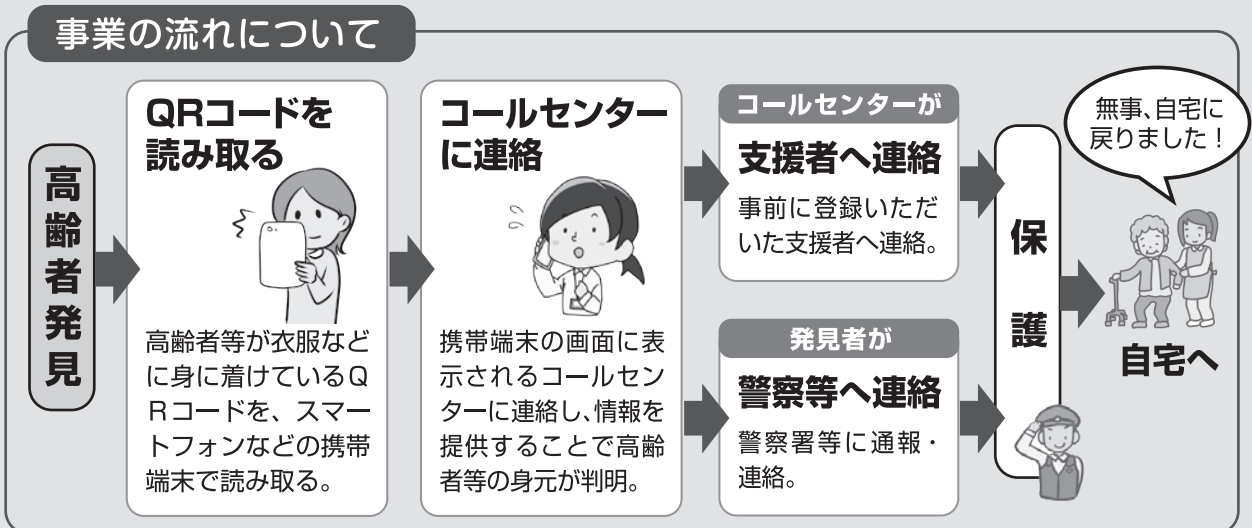

利用登録法

○認知症の方を介護する家族等の申請により、あらかじめ利用登録（氏名、住所、緊急連絡先や医療情報等）を行います。その後、QRコードシールが交付されます。登録しておくだけで「いざ」という時に安心です。

○申請は、**村田町役場健康福祉課（地域包括支援センター）**で相談・受付を行っています。

▶ 成年後見制度について

成年後見制度とは、認知症、知的障がい、精神障がいなどによって物事を判断する能力が十分ではない方に対して、ご本人が生活の中で不利益や被害を受けることがないように、裁判所が援助者を選び、法的に支援する制度です。

元気なうちから、将来判断する能力が低下したときに支援をお願いしたい人を選んでおく制度（任意後見制度）もあります。

✳詳しい内容やご利用方法、手続きについては、地域包括支援センターまでお問い合わせ、ご相談ください。

▶ 『エンディングノート』 について

『エンディングノート』とは、誰しにも訪れる人生の終末期について、将来どんな医療や介護を受けたいか、また、万が一のことがあった時に家族や身近な方へ伝えておきたいことなど、ご自身の思いや希望を前もって考え、記しておくノートです。

年齢に関係なく、予期せぬ病気やケガ、認知症などで自分の思いを伝えられなくなる場合があります。エンディングノートに思いを残し、「もしもの時どうしよう…」という不安なく、最後まで自分らしく生きるためのツールとして活用をおすすめします。

✳地域包括支援センターではエンディングノートに関する出前講座も行っています。詳しくは地域包括支援センターまでお問い合わせください。

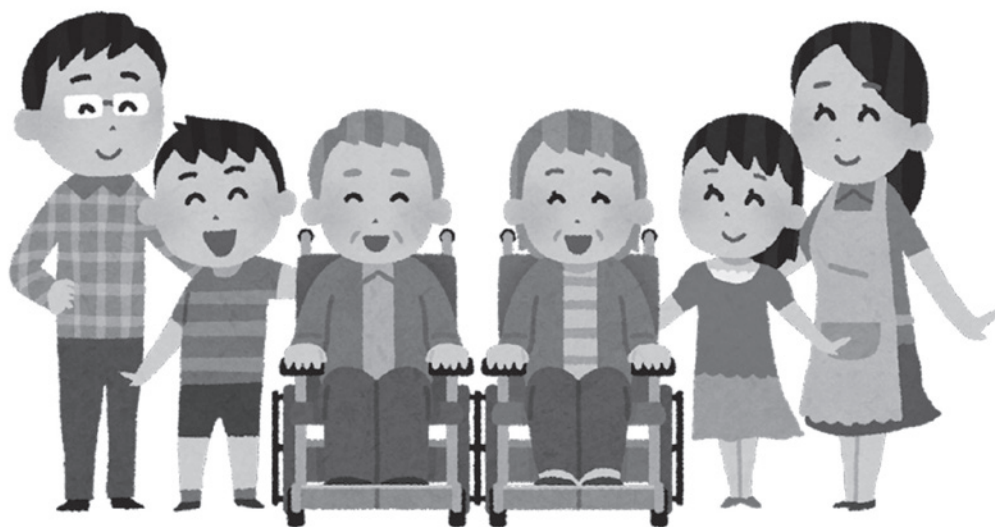

基本チェックリスト【実施日:令和 年 月 日】

ふりがな		性別	生年月日
対象者氏名		男・女	T・S 年 月 日
住 所	村田町大字	電話番号	()
受付担当窓口	町・包括・居宅(事業所名:)	担当者名	

	No.	質問項目	回答 (いずれかに○を お付けください)		点数	判定
			0.はい	1.いいえ		
生活全般	1	バスや電車で1人で外出していますか	0.はい	1.いいえ	/5	
	2	日用品の買い物をしていますか	0.はい	1.いいえ		
	3	預貯金の出し入れをしていますか	0.はい	1.いいえ		
	4	友人の家を訪ねていますか	0.はい	1.いいえ		
	5	家族や友人の相談にのっていますか	0.はい	1.いいえ		
運動器	6	階段を手すりや壁をつたわずに昇っていますか	0.はい	1.いいえ	/5	3点で 該当
	7	椅子に座った状態から何もつかまらずに立ち上がっていますか	0.はい	1.いいえ		
	8	15分位続けて歩いていますか	0.はい	1.いいえ		
	9	この1年間に転んだことがありますか	1.はい	0.いいえ		
	10	転倒に対する不安は大きいですか	1.はい	0.いいえ		
栄養	11	6ヶ月間で2～3kg以上の体重減少がありましたか	1.はい	0.いいえ	/2	2点で 該当
	12	身長()cm, 体重()kg ⇒ BMI=() ※(注)参照				
口腔	13	半年前に比べて固いものが食べにくくなりましたか	1.はい	0.いいえ	/3	2点で 該当
	14	お茶や汁物等でむせることがありますか	1.はい	0.いいえ		
	15	口の渇きが気になりますか	1.はい	0.いいえ		
閉じこもり	16	週に1日以上は外出していますか	0.はい	1.いいえ	/2	「16」が 「いいえ」 で該当
	17	昨年と比べて外出の回数が減っていますか	1.はい	0.いいえ		
もの忘れ	18	周りの人から「いつも同じ事を聞く」などの物忘れがあるとされますか	1.はい	0.いいえ	/3	1点～ 該当
	19	自分で電話番号を調べて、電話をかけることをしていますか	0.はい	1.いいえ		
	20	今日が何月何日かわからない時がありますか	1.はい	0.いいえ		
うつ	21	(ここ2週間)毎日の生活に充実感がない	1.はい	0.いいえ	/5	2点～ 該当
	22	(ここ2週間)これまで楽しんでやれていたことが楽しめなくなった	1.はい	0.いいえ		
	23	(ここ2週間)以前は楽にできていたことが今ではおっくうに感じられる	1.はい	0.いいえ		
	24	(ここ2週間)自分が役に立つ人間だと思えない	1.はい	0.いいえ		
	25	(ここ2週間)わけもなく疲れたような感じがする	1.はい	0.いいえ		
生活機能全般	1～20のうち、網掛けの回答の数			/20	10点～ 該当	

※(注)BMI=体重(kg)÷身長(m)÷身長(m)が18.5未満の場合に該当とする。

該当項目	生活機能全般・運動・栄養・口腔・閉じこもり・もの忘れ・うつ	総合判定	非該当 ・ 事業対象者
------	-------------------------------	------	-------------------

サービスを利用するにあたり、基本チェックリストの実施を依頼します。

また、介護予防マネジメントの実施にあたり、利用者の状況を把握する必要があるときは、基本チェックリスト、利用者基本情報を居宅介護支援事業者、居宅サービス事業者、介護保険施設、主治医その他本事業実施に必要な範囲で関係する者に提示することに同意します。

氏 名

～村田町医療機関・介護サービスマップ～



相談窓口一覧

高齢者の総合相談は… 村田町地域包括支援センター（村田町役場健康福祉課内）
電話：0224-83-6413

介護保険の相談は… 村田町健康福祉課 高齢福祉班（要介護認定、介護サービスについて）
電話：0224-83-6402
村田町税務課 住民税班（介護保険料について）
電話：0224-83-6403

高齢福祉サービスの相談は… 村田町健康福祉課 高齢福祉班
電話：0224-83-6402

お気軽にご相談ください！