Murata Town Paper
ホームページ　http://www.town.murata.miyagi.jp
2014.6. | no. 503

広報むらた

大熱戦！

【村田小学校：綱取り合戦】

５月 17 日、各小学校と沼辺幼稚園で運動会が開催されました。
子どもたちは、それぞれの競技や応援など、勝利に向けて全力を尽くしました。
【関連記事：５ページ】

今月の主な内容

● **特集**
歴史みらい館へ行こう　・・・・・・・・・・・・・・2
● **まちの話題**
町内で入園・入学式
小学校・幼稚園で運動会 ほか　・・・・・5

くらりん

【観光ＰＲキャラクター・くらりん】

村田の歴史と文化が分かる！

歴史みらい館へ行こう

歴史みらい館は、平成六年十月九日に村田城跡一帯の整備を中心とした「城山公園整備事業」の一環として開館し、今年度開館二十周年を迎えます。

そこで、今回は村田の歴史と文化が分かる【歴史みらい館】の魅力を紹介します。

歴史みらい館は当初、歴史資料館のみの単独施設としての開館を計画していましたが、「単に歴史を見るだけでは」との意見も多かったため、図書室を併設することにより、資料を『**見て**』、図書で『**学び**』、そしてその成果を『**発表**』できる研修室等を設け、生涯学習複合施設となりました。ふるさとの歴史と文化を気軽に、かつ自主的な姿勢で学べる施設として、子どもから高齢者まで幅広い年齢層の方々が利用しています。

●開館時間　午前９時～午後５時
（展示室への入室は午後４時30分まで）
●休館日　毎週月曜日、祝日の翌日、
年末年始（12月27日～１月５日）
●展示室観覧料　無料

●常設展示室

常設展示は時代ごとの展示という形はとらずに、村田の歴史・文化を語る上で避けられない重要な事柄をとりあげた「テーマ展示」の形をとっています。

展示の手法はガラスケースにはなるべく入れないようにした露出展示を行い、写真やイラストなどの補助的手段も取り入れています。

また、歴史みらい館には『鬼のミイラ』が展示されています。なぜ、鬼のミイラが展示されているのか、歴史みらい館で調べてみましょう！

●企画展示室

企画展示は、年３～４回開催しています。基本的には常設展示では扱われなかった分野について、視点を変えて深く掘り下げ、取り上げるようにしています。

特に季節をテーマにした「五月人形展」や「雛まつり展」等は人気があります。

●映像室

映像室では、常設展示の理解をより深めるための作品のほかに、村田町に関する作品を見ることができます。常設展示を見た後には、是非ご覧ください。

●図書室

歴史みらい館では、約 30,000 冊の図書資料を所蔵しており、本の貸し出しも行っています。

蔵書は歴史関係のものに限らず、自然科学や芸術に関するもの、小説など幅広いジャンルの図書があります。また、児童書や雑誌、新聞なども置いてあります。

読書室もあるので、館内でゆっくりと歴史や文化について学ぶことができます。

歴史みらい館にない図書は…　歴史みらい館にない図書を借りたい場合は、「図書館情報ネットワーク」を利用して、宮城県図書館から貸出予約ができます。

●研修室

歴史みらい館２階にある研修室では、歴史や文化に関する講座や研修会等ができます。また、サークル等で作成した作品の展示も可能ですので、ご相談ください。

発表

こども・DVDコーナー

『こどもコーナー』には、絵本や紙芝居など、児童書を中心にたくさんの図書があります。大型絵本等もありますので、ご利用ください。

また、ＤＶＤ等が視聴できる『ＤＶＤコーナー』もあります。児童向けのものを中心に多くの視聴覚資料を揃えています。昔のＶＨＳもありますので、大人の方にとってもなつかしい映像がご覧いただけます。

これからも歴史みらい館がより多くの方に親しまれ、充実した生涯学習の場となるよう努めていきます。

また、歴史みらい館では現在、開館二十周年のイベント開催を検討しています。詳細が決定しましたら、広報むらた等で皆さんにお知らせいたします。

利用者に聞きました！

佐藤（さとう） 方美（まさみ）さん
凛（りん）くん・美月（みづき）ちゃん

歴史みらい館は静かなので、学生の頃はテスト勉強などで利用していました。今は、子ども達への読み聞かせの本を借りたり、子ども達が本を読んだり、ビデオを観たりと、月に１回程度利用しています。歴史みらい館には、子ども達が興味を持つ本がたくさんあり、子ども達にたくさんの本を読んであげたいと思っている私には、とてもいいですね。子ども達も静かに本を読んでいます。子ども達が楽しめる本や、最近はＤＶＤもあって子育て中の親子の方にもおすすめの場所です。子どもとゆったりした時間を楽しんでもらいたいです。

菅原（すがわら）とく子（こ）さん

私が歴史みらい館を利用するようになったのは、７年前に展示室を見に来て、その時に図書室があることが分かり、おもしろい本をみつけて借りてからです。それから２週間に一回、歴史みらい館を利用しています。本を借りるだけでなく、展示室を見たり、みらい館事業にも参加しています。歴史みらい館は、建物もきれいで静かな感じが気に入っています。読みたい本が歴史みらい館にない時は、宮城県図書館から借りることができ、すぐ読めるのもいいですね。参考書なども豊富にあるので、学生の方にも利用してほしいと思います。

町内で入園・入学式

暖かい春の日差しに包まれ、桜のつぼみも膨らみ始めた四月上旬、町内の保育所、幼稚園、小・中学校で入園・入学式が行われました。

四日に行われた村田保育所の入園式では、入園児が担任の先生から名前を呼ばれると、大きな声で元気よく返事をしていました。

九日は、各小学校、中学校の入学式が行われ、村田第二小学校では、新入学生が新しい学校生活に期待を膨らませながら式に臨みました。

第一中学校では、新入学生を代表して林直矢（はやしなおや）さんが、「村田第一中学校の生徒として誇りを持ち、夢と希望を持って何事にも一生懸命に取り組みます」と力強く誓いのことばを述べました。

今年度の新入学生・新入園児

村田小学校	77名
村田第二小学校	30名
村田第一中学校	69名
村田第二中学校	15名
村田幼稚園	37名
沼辺幼稚園	16名
村田保育所	83名

▲第二小学校

▲村田保育所

第一中学校▶

各小学校・沼辺幼稚園で運動会

晴天に恵まれた五月十七日、村田小学校、村田第二小学校、沼辺幼稚園で運動会が開催されました。

村田小学校の運動会では、徒競走や組体操のほか、初めての競技として、玉入れや綱取り合戦、騎馬戦が行われました。

また、村田第二小学校・沼辺幼稚園の合同運動会では、赤白互いに激励しあう応援合戦やダンス、リレーなどが行われました。

どの会場でも児童たちは元気いっぱい日頃の練習の成果を発揮し、父兄たちからは惜しみない拍手と声援が送られていました。

▲第二小学校「デカパンリレー」

▲沼辺幼稚園「かけっこ」

い つまでもお元気で 佐々木正一さん百歳に

五月十日、佐々木正一さん（菅生上）が満百歳の誕生日を迎えました。

誕生日当日は、佐藤町長、斎藤町議会議長が自宅を訪れ、ご家族の皆さんとともに長寿を祝いました。

正一さんは、天気のいい日には杖などを使わずに庭先を散歩しており、長生きの秘訣は「くよくよせず、毎日笑って笑顔を絶やさないこと」と話されていました。

正一さんこれからもお元気で長生きしてくださいね

蛇 藤まつり開催

五月十一日、白鳥神社において「蛇藤まつり」が開催されました。

当日は天候にも恵まれ、境内では神楽奉納や日本舞踊奉納が行われました。また、まつりには欠かせない「子ども神輿」は町内を元気に練り歩き、子どもたちの大きなかけ声が響き渡っていました。

蛇藤もまつり当日に合わせたかのようにきれいに咲き始め、訪れた人を和ませてくれました。

▲神楽奉納

▲子ども神輿

うす紫色の花を▶
咲かせた蛇藤

消 防長官表彰

長年にわたり町消防の発展に勤めたことから、鈴木健治さん（菅生下・町消防団第三分団副分団長）が平成二十五年度消防長官表彰永年勤続功労賞を受賞しました。

第七十七回河北美術展で入選

第七十七回河北美術展（河北新報社・河北文化事業団主催）が四月二十五日から五月六日まで開催され、岡﨑健さん（千塚）の作品「春の蔵王」と、千葉良二さん（内町）の作品「ふるさとの駅」が洋画部門で入選しました。

この美術展は三つの部門に分かれ、応募作品総数九百四十三点から入賞・賞候補・入選の作品三百八十六点が選ばれ展示されました。

洋画の部 入選▶
「春の蔵王」
岡﨑 健さん

◀洋画の部 入選
「ふるさとの駅」
千葉 良二さん

まちのスポーツ

村田町ビニールボール春季大会

五月十一日、村田町民体育館を会場に開催されたこの大会に、八チームが参加し、熱戦を繰り広げました。（敬称略）

▼**優　勝**　MAXレンジャー
▼**準優勝**　村田ヒーローズ
▼**第三位**　前川ロックファイターズ
LUSH

善意の寄附

善意の寄附に心より感謝いたします。

村田いい音楽を聴く会　様
●金二十万円
（学校教育活動資金として）

小林　安弘　様
●グラウンド整備用ブラシ
三本

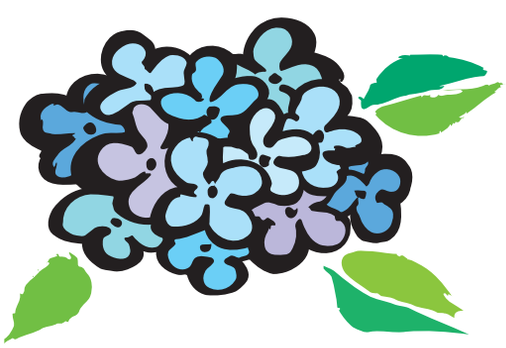

金　賞

村田町長賞
「双龍の華」
長谷　健寿（岩沼市）

銀　賞

村田町商工会長賞
「夏の日」齋藤　政征（仙台市）

村田町観光物産協会長賞
「まつりになれば」相川　利樹（仙台市）

村田の魅力を再発見!!

第二十二回

小京都むらた写真展

三月二十二日（土）・二十三日（日）に村田町観光物産協会主催の写真展がやましょう記念館で開催されました。

この写真展は、フォトコンテストに寄せられた四季折々の風景や祭りの様子、名所旧跡など、村田の様々な表情をとらえた作品八十六点（応募者三十五名）が展示され、訪れた人たちは村田の素晴らしさを再発見していました。

また、二十二日（土）には表彰式が行われ、入賞者十四名に賞状や副賞が贈られました。入賞作品は次のとおりです。

（敬称略）

銅　賞

みやぎ仙南農業協同組合長賞
「伝承神楽」吉田　広（角田市）

村田町観光物産協会長賞
「おもてなし」竹内　加代子（石巻市）

村田町観光物産協会長賞
「往にしの蔵店」大沼　幸衛（村田町）

特別賞

(財) 村田町ふるさとリフレッシュセンター賞
「スズメ踊り」清野　光夫（村田町）

(株) ソネック賞
「いざ出番」髙橋　明秀（仙台市）

スポーツランドＳＵＧＯ賞
「ロードレース」鈴木　久雄（柴田町）

佳作

村田町観光物産協会長賞

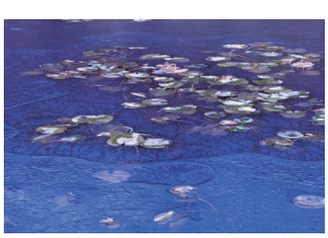

「氷彩」
堀篭　小百合（村田町）

「休憩」
鈴木　忠一（村田町）

「ほら、かわいいね！」
宍戸　司（仙台市）

「布袋さん、見てござる！」
高橋　利勝（仙台市）

「布袋様？」
三塚　律子（仙台市）

ふれあいひろば

「らくがきコーナー」は、黒色のサインペンや万年筆を使って、はっきりと描いてください。（ペンネームだけでなく、住所や氏名、行政区もきちんと書いてね。）「町民文芸」も募集中です。初投稿の方も大歓迎です！
※投稿作品が多い場合や投稿内容によっては、総務課で掲載作品を選ばせていただきます。

このページは、町民の皆さんがつくるページです。　□連絡先/総務課　総務班　☎83－2111

（町民文芸）

短歌

二年振りやって来ましたつばめ君
山吹き映えるさわやかな朝
大友　美恵子

俳句

老マーク車に付けて夏帽子
畦巡り田水張る夫若さ満つ
樹木医の治療終えたる蛇藤かな
鈴木　恵子

川柳

濃（こま）やかな人情伝わる　地方弁
如　風

もの忘れ　忘れたことを忘れてる
タケマロ

消火器が「無駄買い」になり
それで良し
蕪田　礼

行列だ　並んでみよう　なにかしら
虹　子

賞味期限　短くしたら　売上げ増（ぞう）
夢太郎

落語家のお墓の前で笑いまショ
千風子

（らくがきコーナー）

プレゼントがもらえるよ

▲P・N薄木はるぴょん（関場）

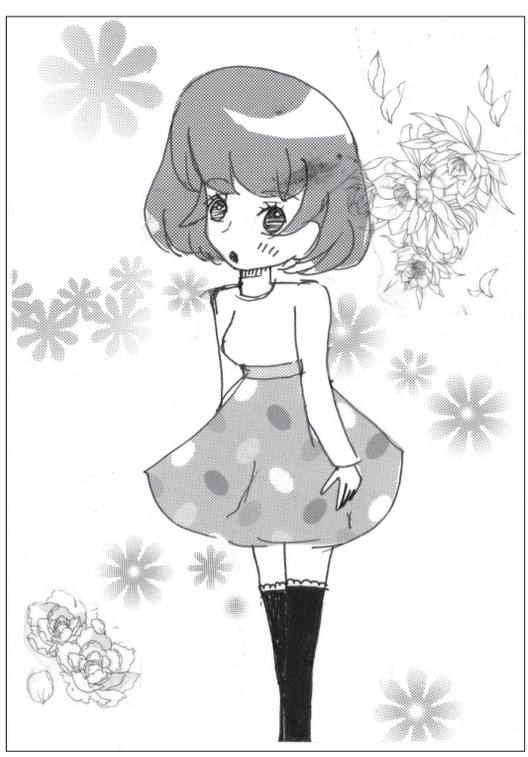
◀P・Nチャイパック（沼辺北）

天使の笑顔

次号の対象となるのは、平成25年６月、７月生まれのお子さまです。掲載を希望する場合は、１か月以内に撮影した写真と掲載依頼書を保健センターの「１歳児お誕生相談」の際にお持ちください。直接、役場へ提出される場合は、７月４日（金）までに総務課へお持ちください。

なお、自宅での撮影をご希望の方は、７月２日（水）までに総務課へご連絡ください。撮影にお伺いします。

お問合せ

〈自宅での撮影、掲載について〉　総務課 総務班　☎83-2111
〈1歳児 お誕生相談について〉　保健センター　☎83-2312

佐藤（さとう）　陽音（はると）くん
（保護者：壮洋・幸恵）
本郷
●いつもニコニコ笑顔がかわいいはるくん、１歳おめでとう！すくすく元気に育ってね♡
（家族みんなより）

大内（おおうち）　瑛翔（えいと）くん
（保護者：英明・絵里）
千塚
●ママと同じ日に産まれてくれた瑛翔！！元気モリモリたくましく育ってね☺
（パパ・ママ・ゆなより）

文屋（ぶんや）　魁仁（かいと）くん
（保護者：友和・久枝）
菅生上
●１歳おめでとう！これからもたくさんの笑顔と元気ですくすく育ってね‼
（家族みんなより）

佐山（さやま）　徠華（らいか）ちゃん
（保護者：賀一・早苗）
小泉東
●らいちゃん♡１才の誕生日おめでとう♡これからも元気で健康ならいちゃんでいてね♡
（家族みんなより）

佐藤（さとう）　琉碧（るい）ちゃん
（保護者：達也・美穂）
寄井
●☆１歳おめでとう☆これからも、お兄ちゃんと２人で元気な笑顔を見せてね♡
（パパ・ママ・れおより）

齋藤（さいとう）　乃杏（のあ）ちゃん
（保護者：亮一・奈美）
本郷
●たくさんの笑顔を見せてくれる乃杏ちゃん♡これからも笑顔いっぱいで大きくなってね♡
（パパ・ママより）

金野（こんの）　君玖（きみひさ）くん
（保護者：完昭・沙香）
小泉西町
●毎朝、可愛い笑顔をありがとう。これからお外で沢山遊ぼうね！元気に大きくなあれ♡
（お父さん・お母さんより）

大沼（おおぬま）　謙心（けんしん）くん
（保護者：由佳）
薄木
●謙心が産まれて毎日が幸せです。活発な謙とすごす毎日は大冒険。さあ今日は何して遊ぼうか？
（家族のみんなより）

むし歯ゼロの子

4月30日に行われた3歳6か月児健診で、むし歯がゼロだったみんなを紹介します。これからも歯を大切にしようね！

“むし歯ゼロの子”には、むし歯の治療が完了しているお子さんも含みます。むし歯予防も大切ですが、定期的に歯科健診を受け、お口の中の状態を知ることも大切です。むし歯ができてしまったら、早期に治療しましょう。

これからも歯を大切にしようね！

むらかみ　れ　み
村上 怜美ちゃん
（石生）

しばさき　り　あ　な
柴﨑 俐亜那ちゃん
（本郷）

いけ　だ　あつ　と
池田 篤人くん
（千塚）

やんべ
山家 ふうかちゃん
（石生）

おおぬま　たい　が
大沼 泰河くん
（本郷）

かさまつ　りく　と
笠松 陸翔くん
（千塚）

さいとう　り　と
齋藤 璃都くん
（足立西）

あいかわ　る　おん
相川 琉音ちゃん
（本町）

しょう　じ　ゆう　き
庄司 悠希くん
（石生）

さ　とう　ふ　う
佐藤 歩虹くん
（小泉西町）

編集発行／村田町役場総務課　〒九八九－一三九二　宮城県柴田郡村田町大字村田字迫六　☎（〇二二四）八三－二二一一
ホームページ　http://www.town.murata.miyagi.jp
印刷／株式会社　ペナントコーポレーション